

**PROJEKT ZA OBNOVO OBJEKTA  
ALMENO CAFFE U VIŠNJANU**

PROJEKT PRIPREMIO:

**LIK** INŽENIRING D.O.O.  
Bizejlska cesta 80  
8250 Brežice  
Slovenija

Mirela Mlinar Ravenščak, u.d.i.a.  
Mihaela Prevejšek, u.d.i.a. ZAPS A-1860  
Domen Prevejšek, d.i.a.

01/2023



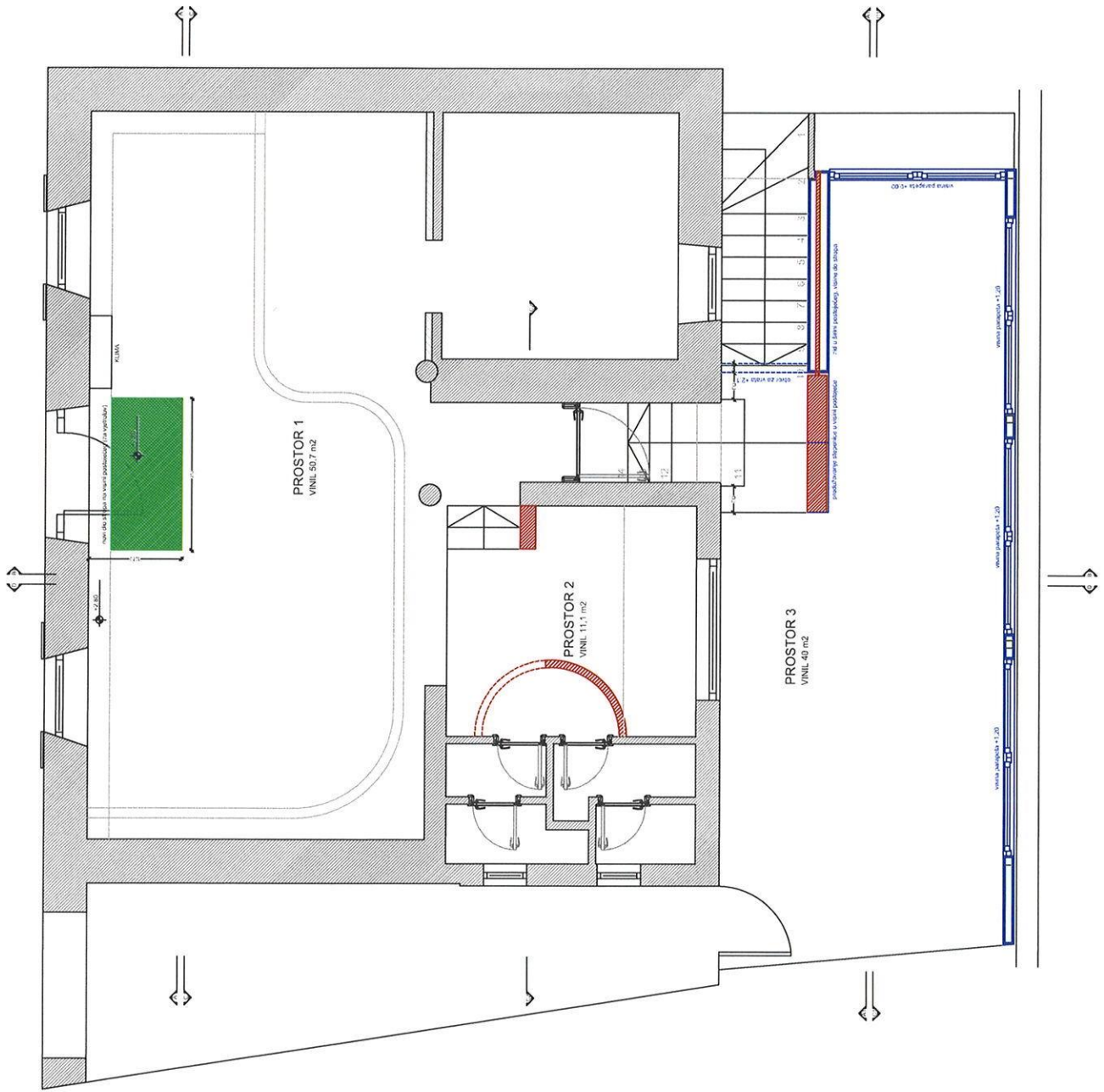

SVE DIMENZIE PROVIERITI NA OBJEKTU!

LIK INDUSTRIJA D.O.O. Breziljska cesta 80 8250 Brezovce Slovenija	Datum:	15.07.2023	Ime:	Milica Blazic Benetjak, u.d.a.	
	Projektor:			Miranda Prosenjak, u.d.l., ZPSA A.1.184	
				Domica Prosenjak, u.d.a.	
Naziv:	TLOCRT NOVO - RUŠENJE & DOZIDAVANJE			Skala:	1:80
Projekt:	ALMENO CAFFE			AS	80 100 120

SVE DIMENZIJE PROJEKTIRANA OBJEKTU!

LIK arhitekturni d.o.o. Blebiška cesta 80 8250 Brezovo Slovenija	Projektanta	18.07.2023	Arh.	Mesta Arhitekt Bečičič, L.d.s.a.
	Projekcija			Mesta Prevojak, u.o.o. ZAPS A.1850 Dimen Prevojak, d.o.o.
Naziv	TLOCRT NOVO - ZIDOVJI & POD			Skala
Projekt	ALMENO CAFFE			1:50
				1:100
				1:200

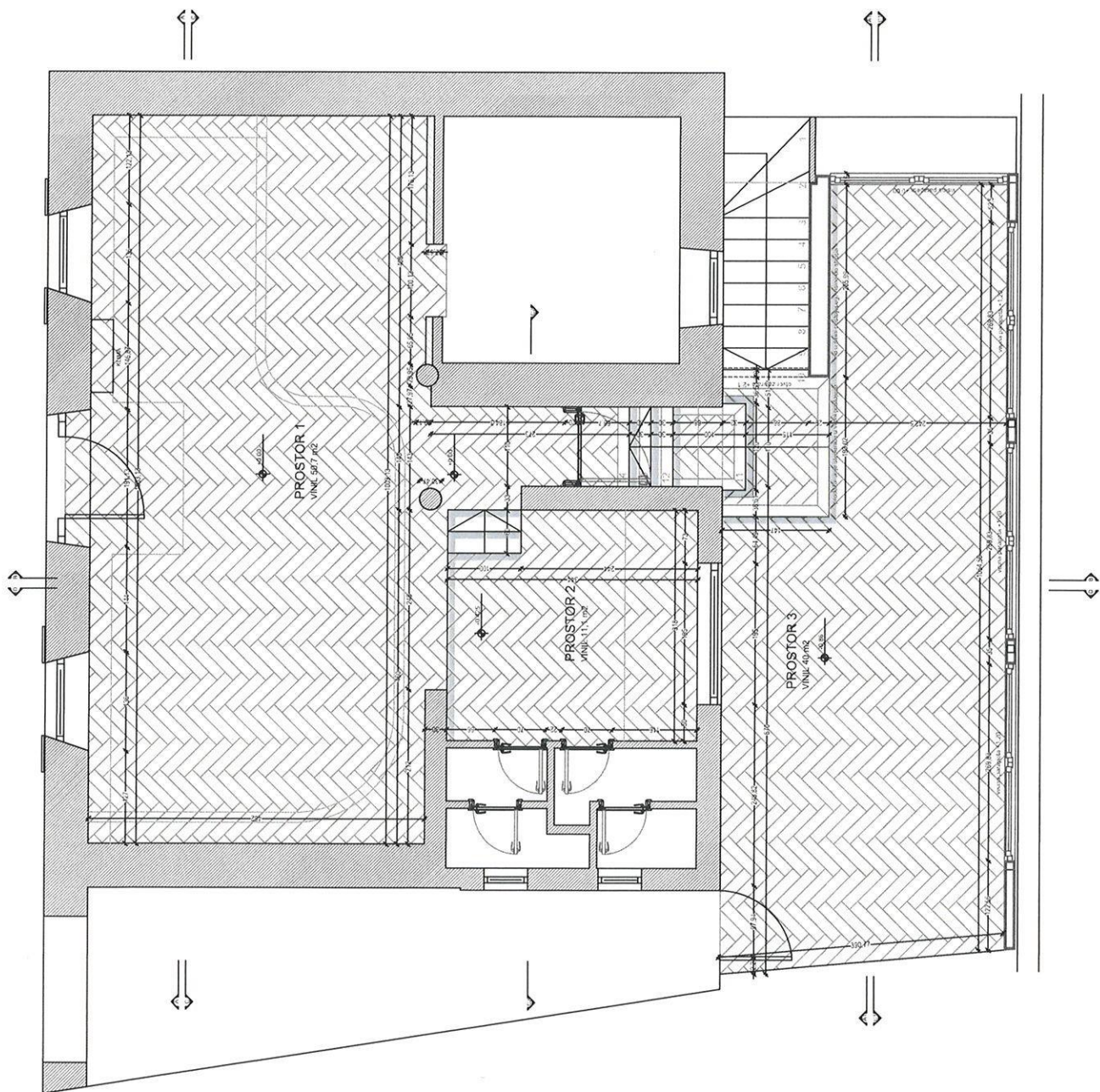

SVE DIMENZIE PROJEKTI NA OBJEKTU!

LIK INŽENJING D.O.O. Blažička cesta 80 8250 Brezje/cc Slovenija	Projektanta	18.07.2023	Ime	Mesta Arhiv Brezje/tek, Ld. d.o.o.
	Datum		Projektanta	Marieta Pivovsek, u.i.i.u. ZAPS A.1966
			Domen	Domen Pivovsek, d.o.o.
Naziv	TLOCRT NOVO - STRUJA NA STROPU & LAMPE			Skupaj
Projekt	ALMENO CAFE			1:100
				30
				30
				30

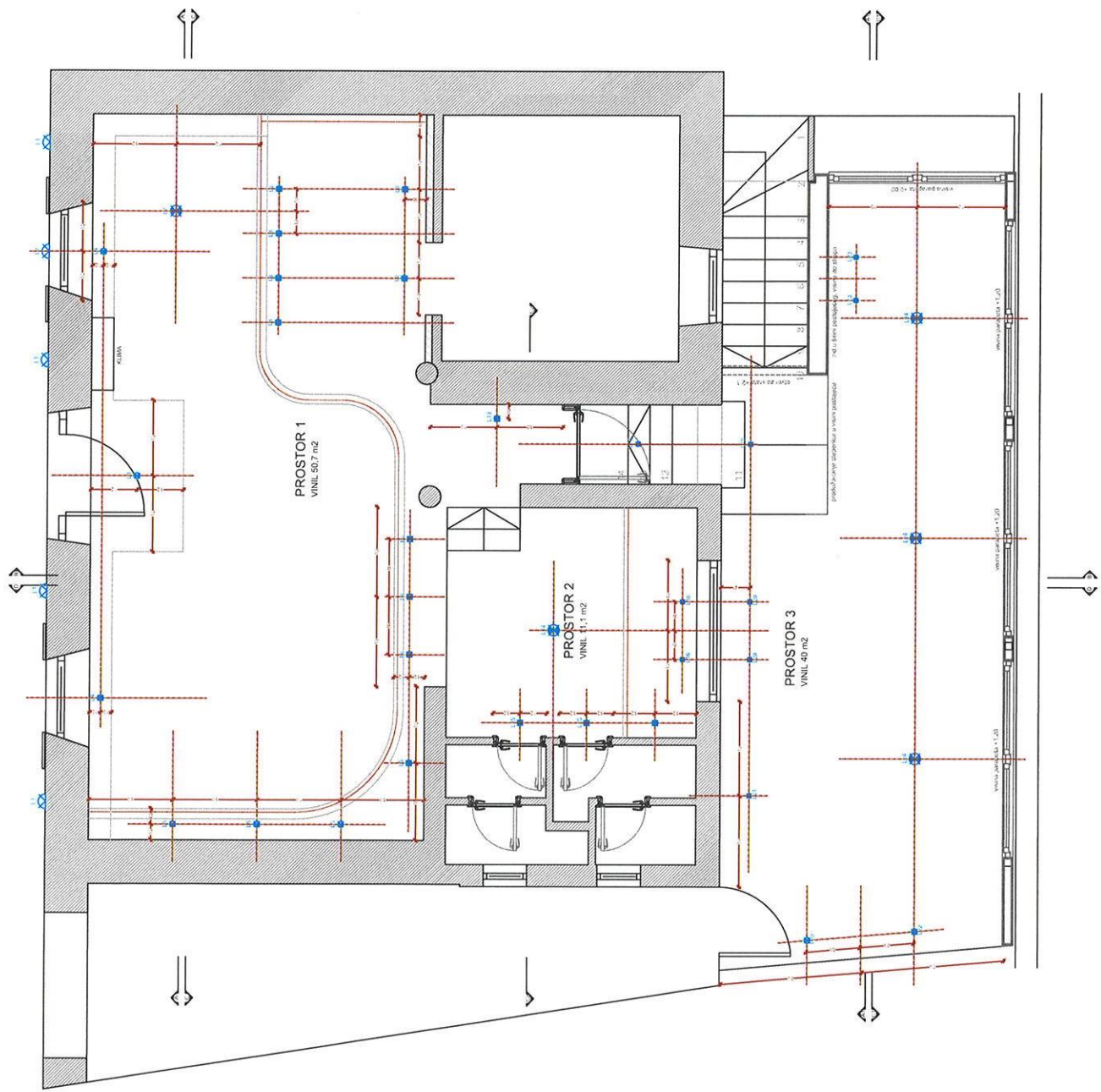

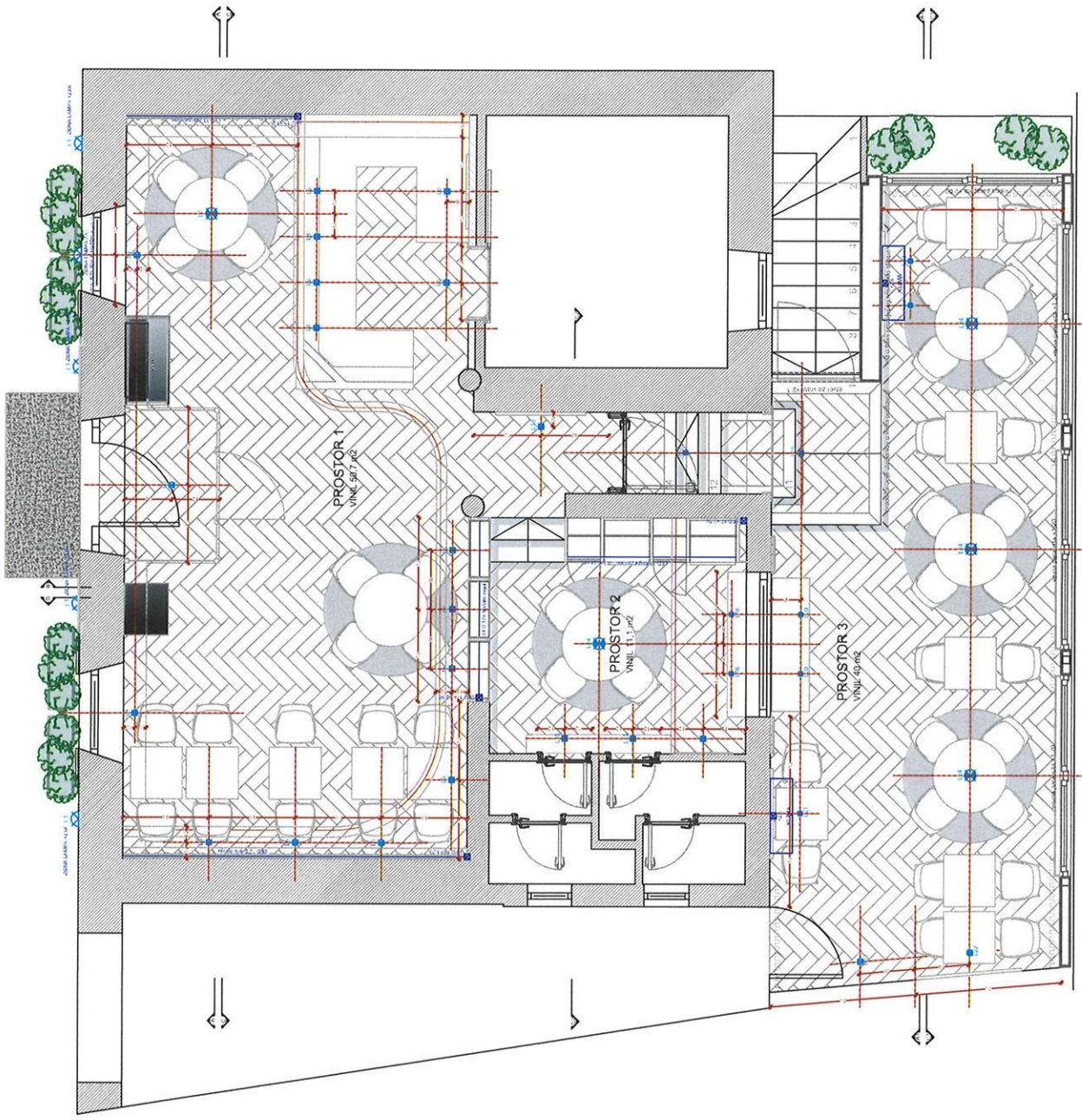

SVE DIMENZIJE PROJEKTIRANA OBJEKTIU!

<b>LIK</b> INŽENJERSKO O.O. Miklavževa ulica 80 8250 Brdovec Slovenija	Datum: 16.07.2023	Arhiv:
	Projektant:	Arhiv:
Projekt:	TLOCRT NOVO - STROP, LAMPE & OPREMA ALMENO Caffe	Skala: 1:80 A3
Projekt:	Projekt:	Str. 00   01   02   03   04   05   06   07   08   09   10   11   12   13   14   15   16   17   18   19   20   21   22   23   24   25   26   27   28   29   30   31   32   33   34   35   36   37   38   39   40   41   42   43   44   45   46   47   48   49   50   51   52   53   54   55   56   57   58   59   60   61   62   63   64   65   66   67   68   69   70   71   72   73   74   75   76   77   78   79   80   81   82   83   84   85   86   87   88   89   90   91   92   93   94   95   96   97   98   99   100



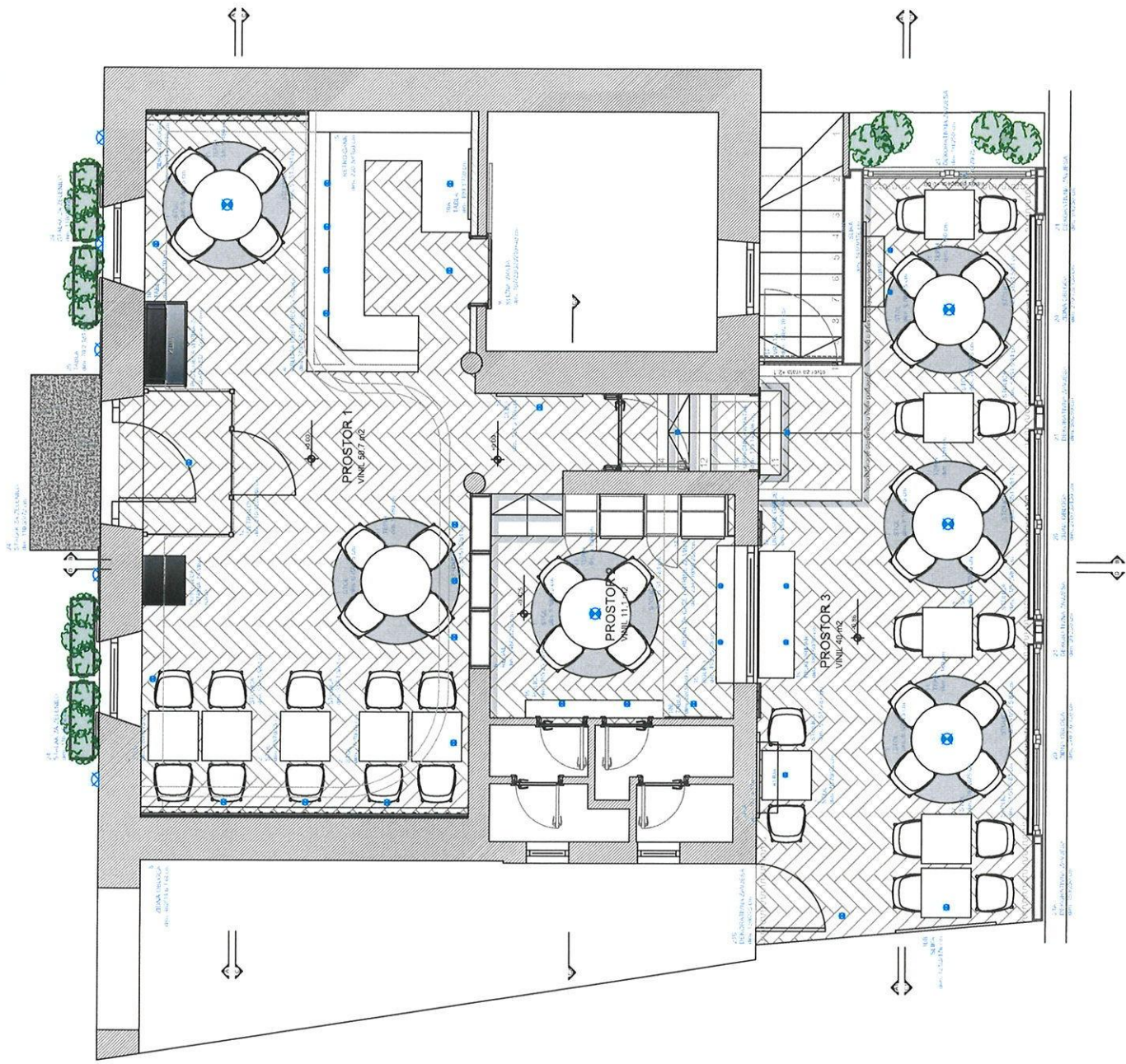

SVE DIMENZIE PROJEKTIRANA OBJEKTU

LIK arhitekturno o.o.o. Blažičeva ulica 80 8250 Brozica Slovenija	Projekcija	1:6.07.2023	Ime	Mirna Mlinar Puvertičnik, o.o.o.
	Projektant		Projekt	ALMENO CAFFE
			Projekt	NOVO - OPREMA
			Projekt	1:80
			Projekt	AS
			Projekt	KOM
			Projekt	80
			Projekt	101
			Projekt	101



POGLED C2

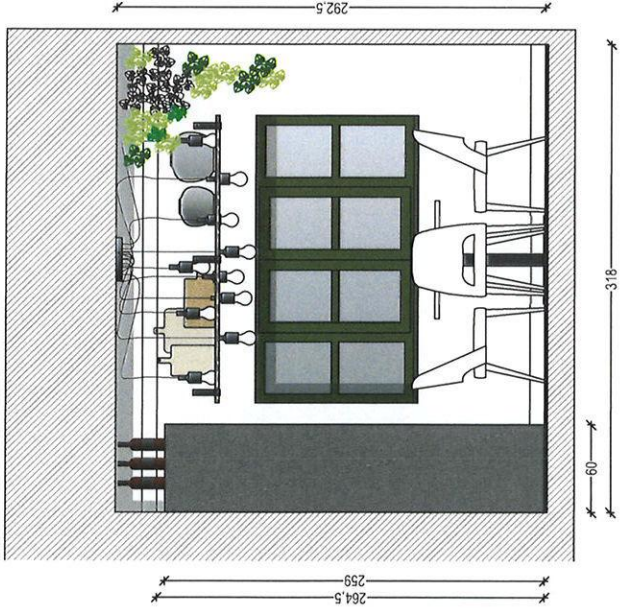

POGLED D

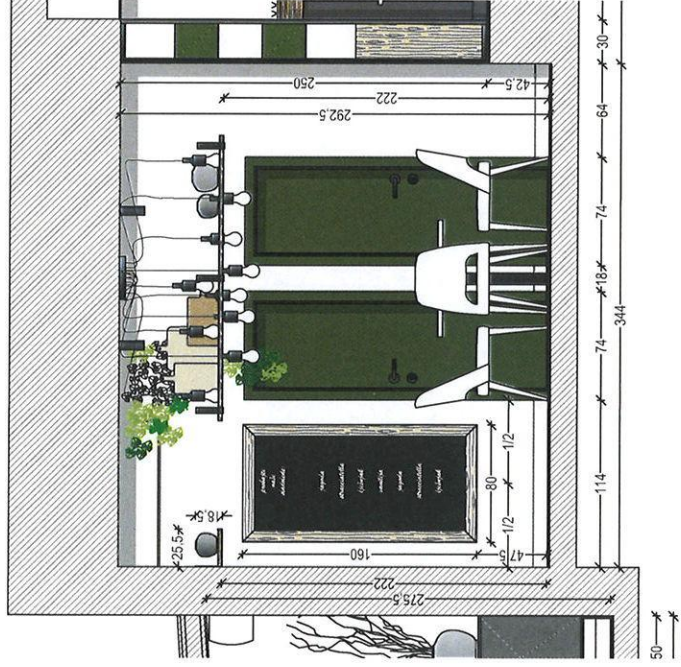

POGLED B



SVE DIMENZJE PROJEKTIRANI NA OBJEKTU

LIK IZOZNAMENILO O.O. Bosnijska cesta 80 8250 Brinje Slovenija	Datum:	16.01.2023	Ime:	Mirna Mirna Benčič, o.o.s.a.
	Projektanta:		Projektanta:	Mirna Benčič, o.o.s.a. ZAPS A-1166
			Dizajner:	Doroteja Benčič, o.o.s.a.
Naziv:	POGLEDI B, D, C2			KOD:
Projekt:	ALMENO CAFFE			135 A3
				101
				102
				103

POGLED D

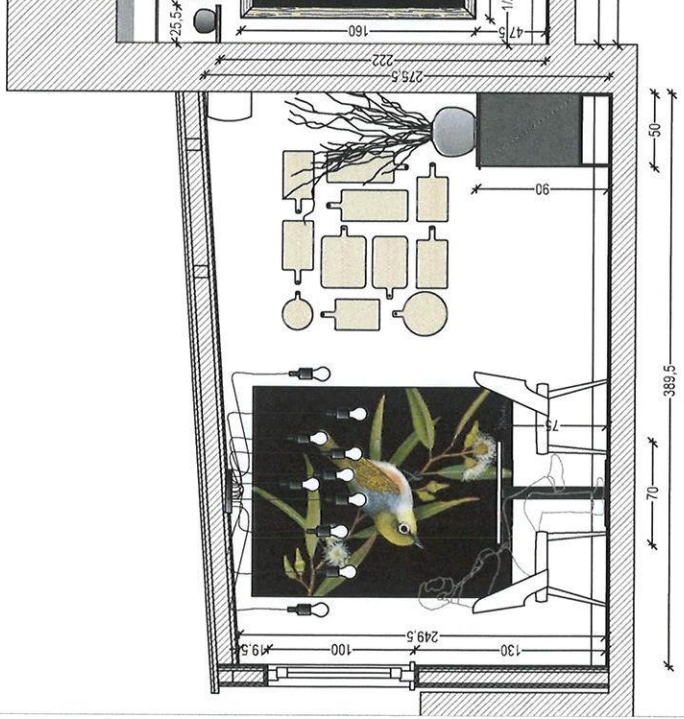

POGLED D



SVE DIMENZIE PROJEKTA NA OBJEKTU

LIK IZDANINSKO D.O.O. Blažičeva ulica 60 8250 Brezovo Slovenija	Dobava:	16.07.2023	Arhiv:	Arhivsko <b>135</b> <b>A3</b>
	Projektant:		Arhiv:	Arhivsko <b>135</b> <b>A3</b>
			Projekt:	Projekt <b>ALMENO CAFE</b>
				Arhivsko <b>135</b> <b>A3</b>

POGLED A

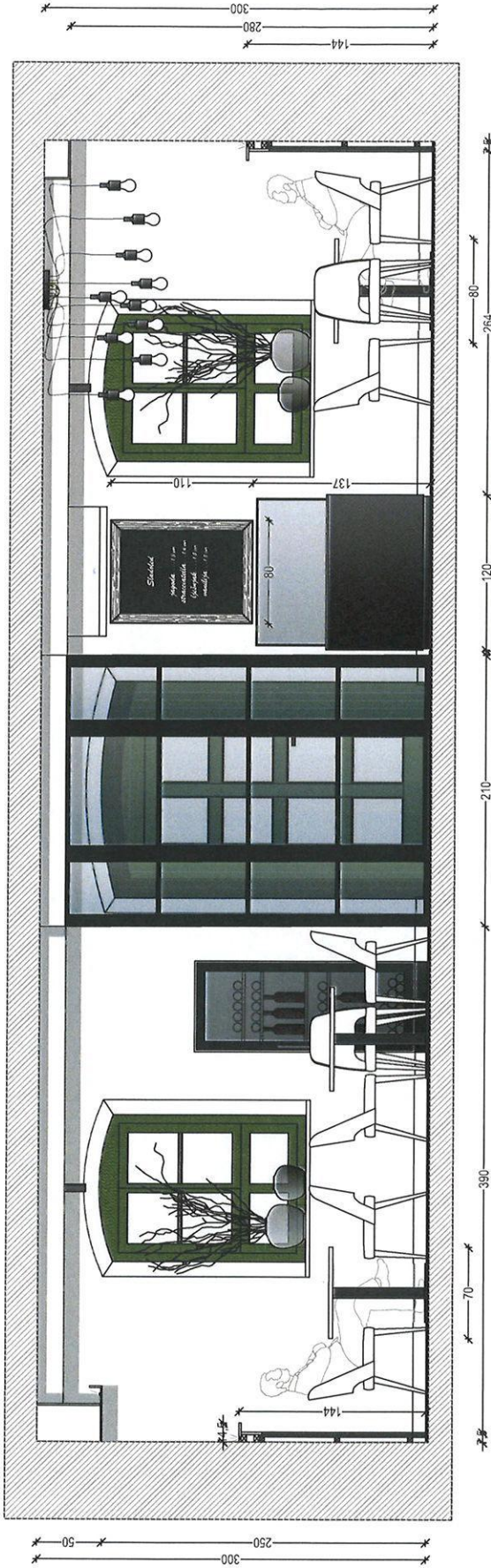

SVE DIMENZIE PROJEKTIRANI OBJEKTU!

LIK		Ime	
LIK arhitekturno o.o.o.		Miroslav Ravnikar, u.o.i.a.	
Brezulova cesta 80		18.01.2023	
8250 Brezovo		Projektirano	
Slovenija		Miroslav Ravnikar, u.o.i.a.	
		Domen Prevolšek, u.o.i.a.	
Naziv		KOD	
Projekt		135	
POGLED A		43	
ALMENO CAFFE		30	
		11	
		130	



POGLED C

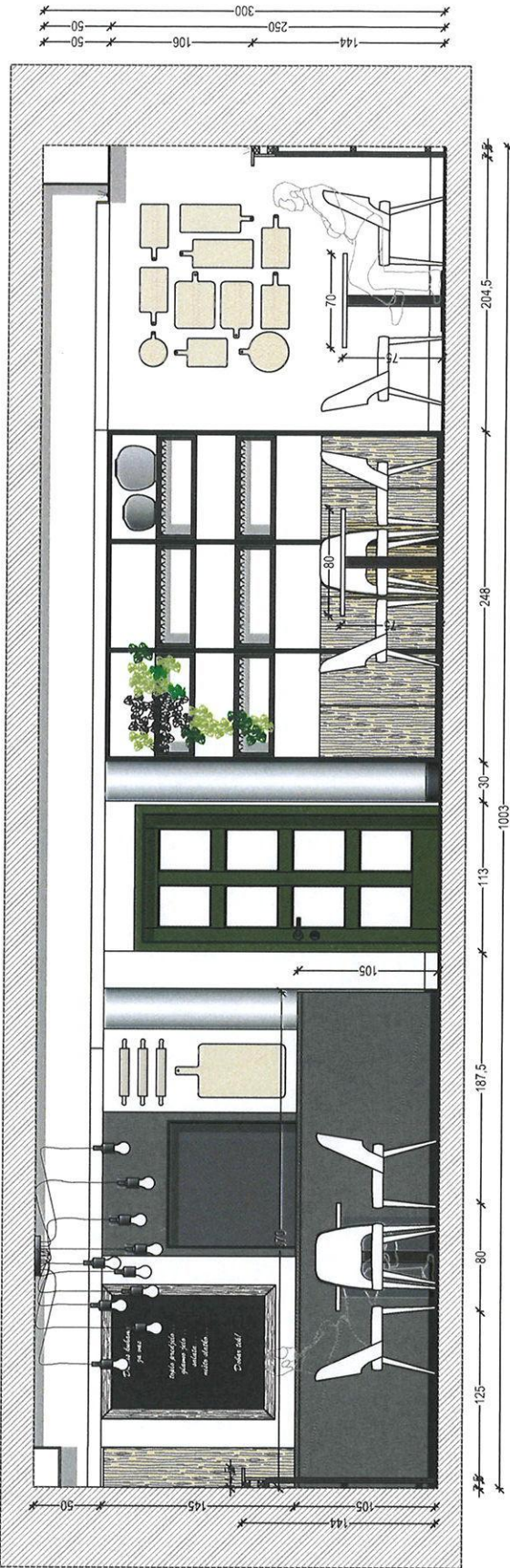

SVE DIMENZJE PROJEKTIRANA OBJEKTU

LIK		Ime:	
IZENIKO D.O.O.		Marta Mur Paueršič, u.d.a.	
Blažnikova ulica 8B		Datum: 18.01.2023	
8250 Brodce		Projekcija:	
Slovenija		Miroslav Prošek, u.d.a. ZAFS A-192	
		Domen Prošek, u.d.a.	
Naziv:		Metr:	
Projekt:		KOP:	
		1:35	
		A3	
		30	
		13	
		30	

POGLED C1

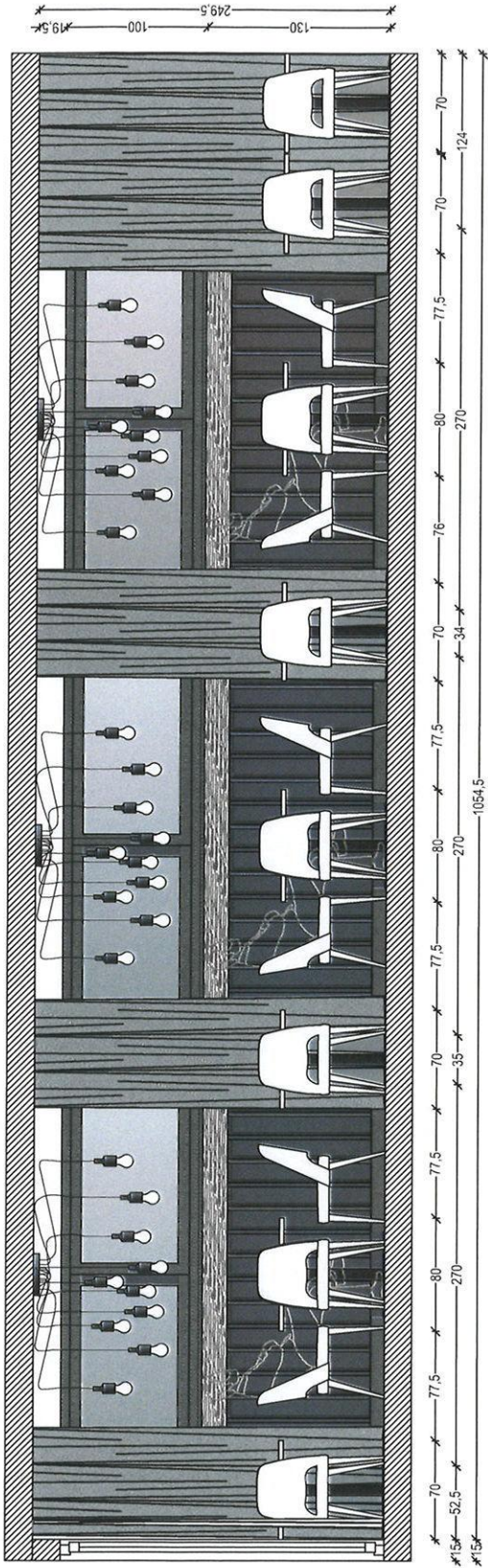

POGLED C1 (BEZ ZAVJESA)

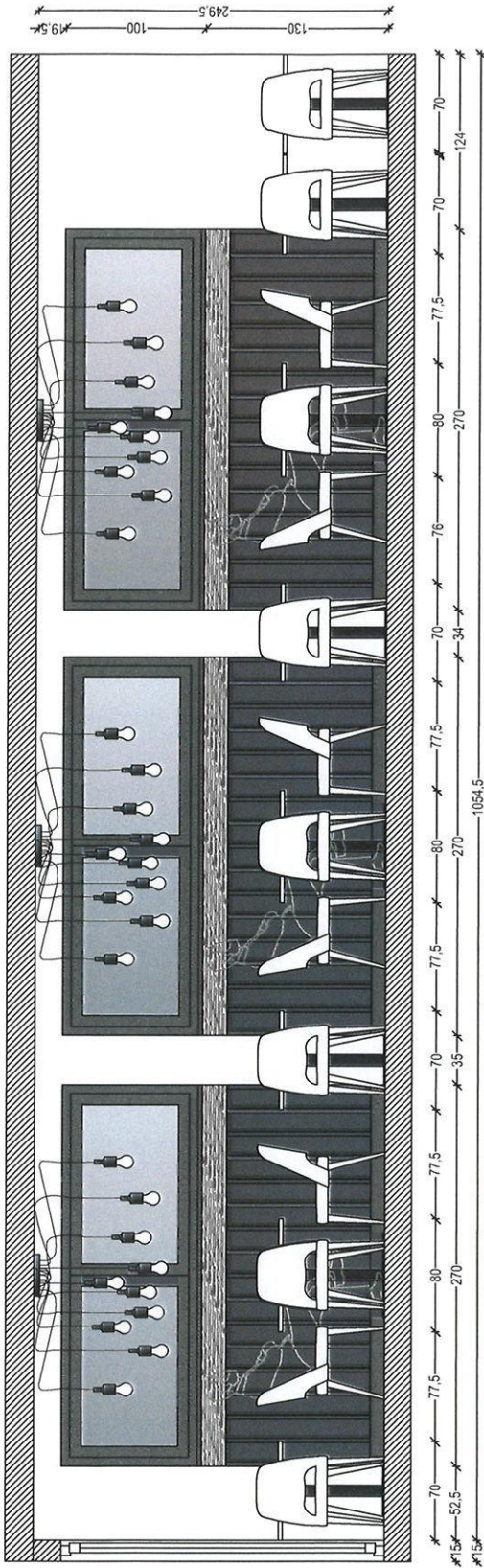

SVE DIMENZIE PROJEKTA NA OBJEKTU

<b>LIK</b> INTERIORS O.O.O. Blaž Likar, ul. Štefana Mladca 8250 Brozice Slovenija		Datum: 16.11.2023 Projekt:	Arh: Meta Mular Puceljčak, L.d.o.o. Miroslav Pongrac, L.d.o.o. ZPS A-198 Dorotej Pongrac, d.o.o.
Naziv: <b>POGLED C1</b> Projekt: <b>ALMENO CAFFE</b>	Skala: 1:35 AS	Arhitekt:	Količina: 00   14   30

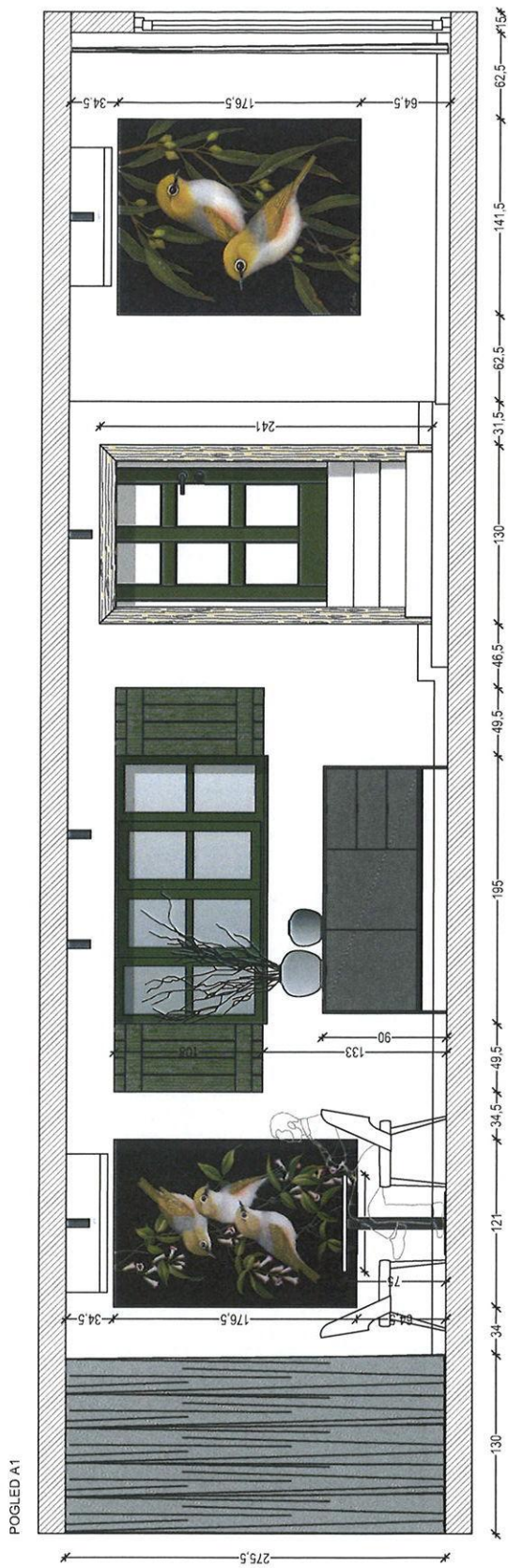

SVE DIMENZIE PROJEKTIRANI NA OBJEKTU!

LIK KOLIBRIK D.O.O. Blažička cesta 80 8250 Blažico Slovenija	Ime	Marija Mlak Benceljak, d.o.o.
	Datum	16.01.2020
Projekt	Projekcija	Marija Mlak Benceljak, d.o.o.
	Projektant	Domen Prevedjsek, d.o.o.
Naziv	Objekt	POGLEJ A1
	Projekt	ALMENO CAFE
Mera	Skala	1:35
	Skala	1:50

4  
**OBLOGA POSTOJEČEG ŠANKA**  
 dim. 370/157/105 cm

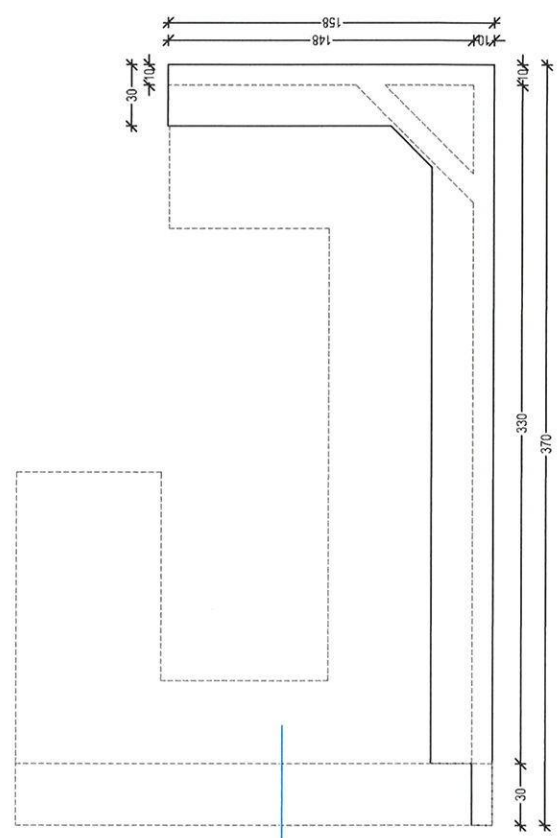
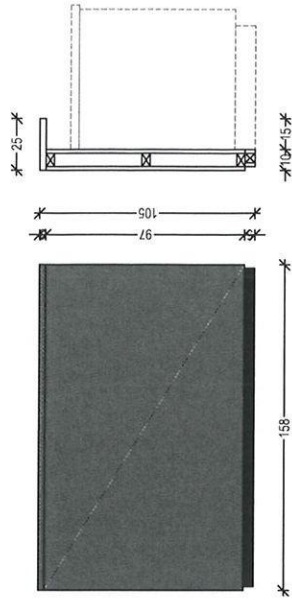
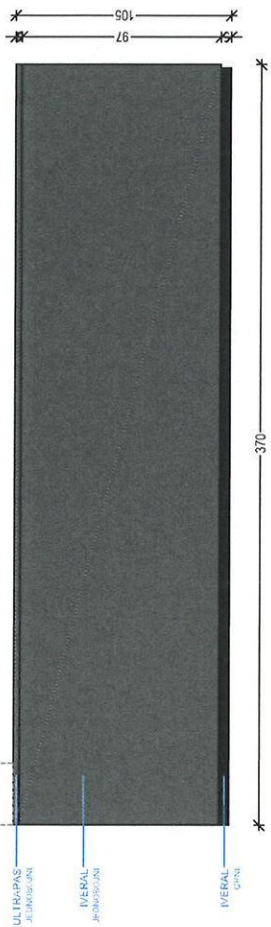
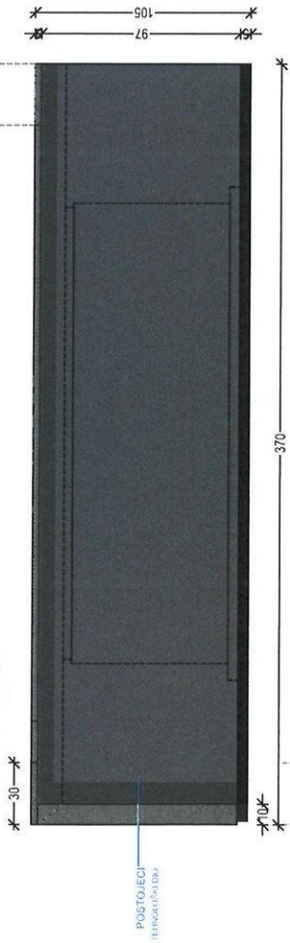

SVE DIMENZIJE PROJEKTIRANA NA OBJEKTU!

LIK INTERIERNI O.O.		Ime	
Brezliška cesta 80 8250 Brežice Slovenija		Datum:	18.07.2023
		Projektirano:	Miha Mlinar, Benačička, o.s.l.a.
			Domest Projekt, o.s.l.a.
			Domest Projekt, o.s.l.a.
			Aljona
			1:25
			AS
			KČJ
			80
			16
			30

OPREMA  
 ALMENO CAFFE

8  
ZIDNA OBLOGA  
dim. 462/14,6/144 cm

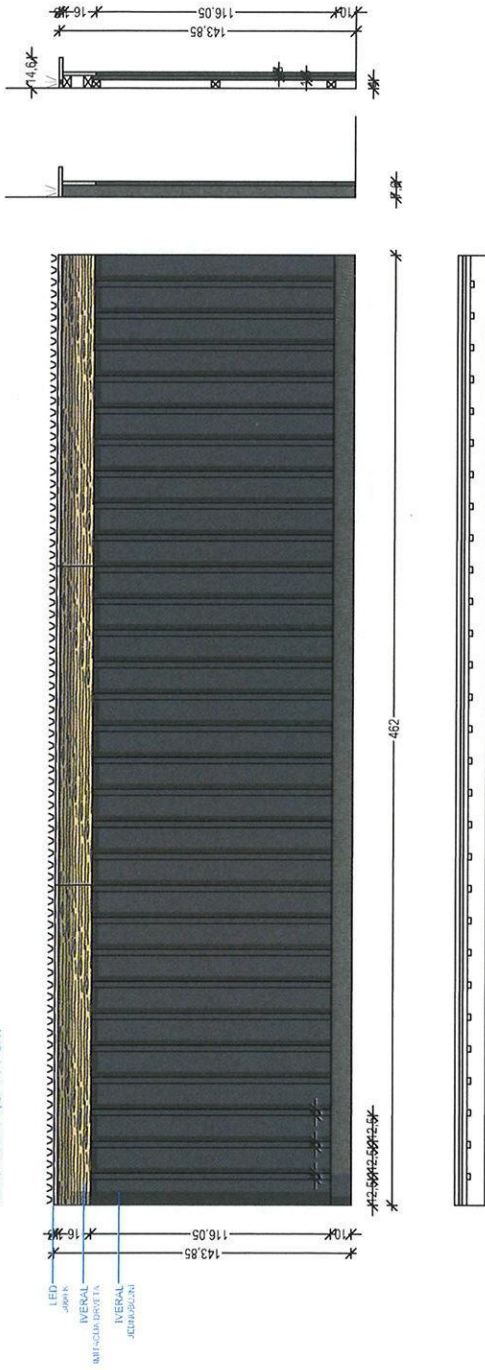

7  
ZIDNA OBLOGA  
dim. 230/14,6/144 cm

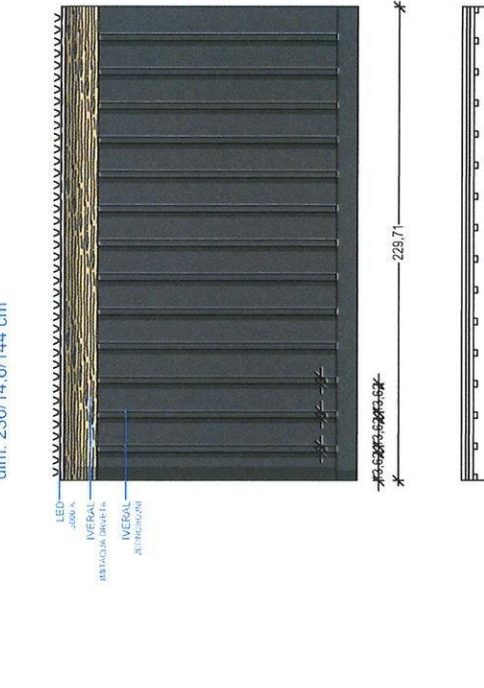

20  
ZIDNA OBLOGA  
dim. 270/7,6/130 cm

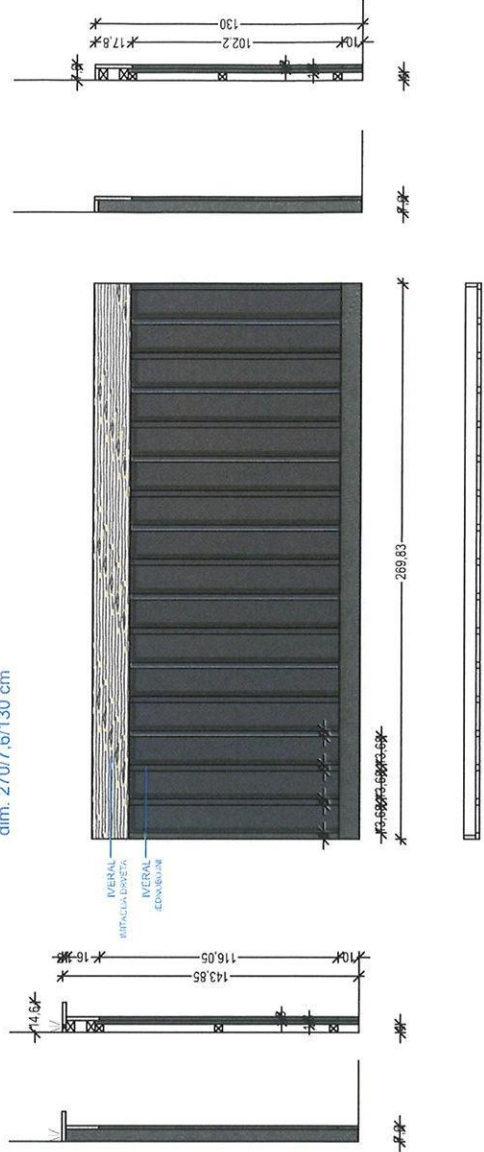

SVE DIMENZIE PROJEKTIRANA OBJEKTU!

LIK ALUMINACIJA O.O. Brezkova cesta 80 8250 Brežice Slovenija	Ime	Mica Mirar Remščak
	Datum	16.07.2023
Projekt	Projekt	Miša Prevojšek, u.d.l.
	Dokumentacija	Dokumentacija, d.l.a.
Projekt	Ime	OPREMA
	Projekt	ALMENO CAFFE
KOD	Ime	125
	Projekt	AU

5  
RETRO-ŠANK  
dim. 230/30/160 cm

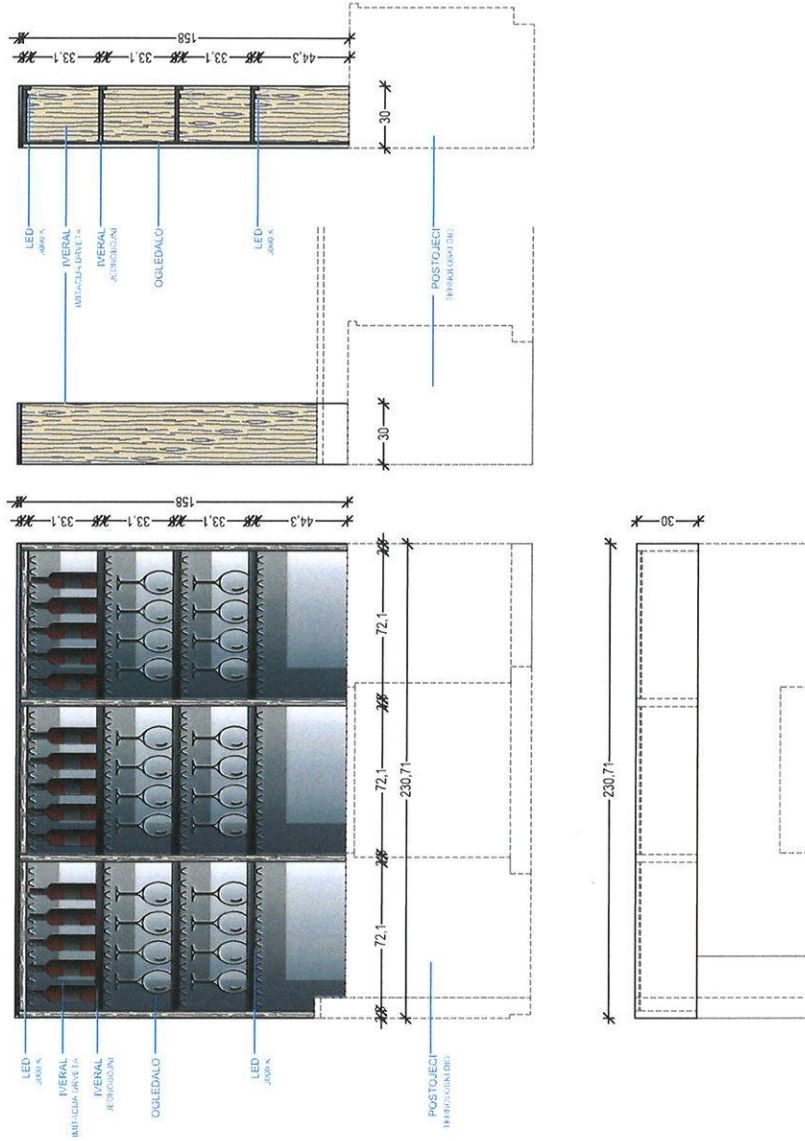

SVE DIMENZIE PROVJERITI NA OBJEKTU!

LIK		Ime	
LIK INTERIORS O.O.		Misa Miler Barčič Ljubljana	
Blažnikova ulica 18		16.07.2023	
8250 Brezovca		Projekt	
Slovenija		Domen Pronek Ljubljana	
Projekt		Mera	
Naslov		Mera	
Opis		1:25	
Projekt		AS	
Projekt		80	
Projekt		18	
Projekt		30	

14  
REGAL ZA ČASE I VITRINE ZA VINO  
dim. 234+10/60/259 cm

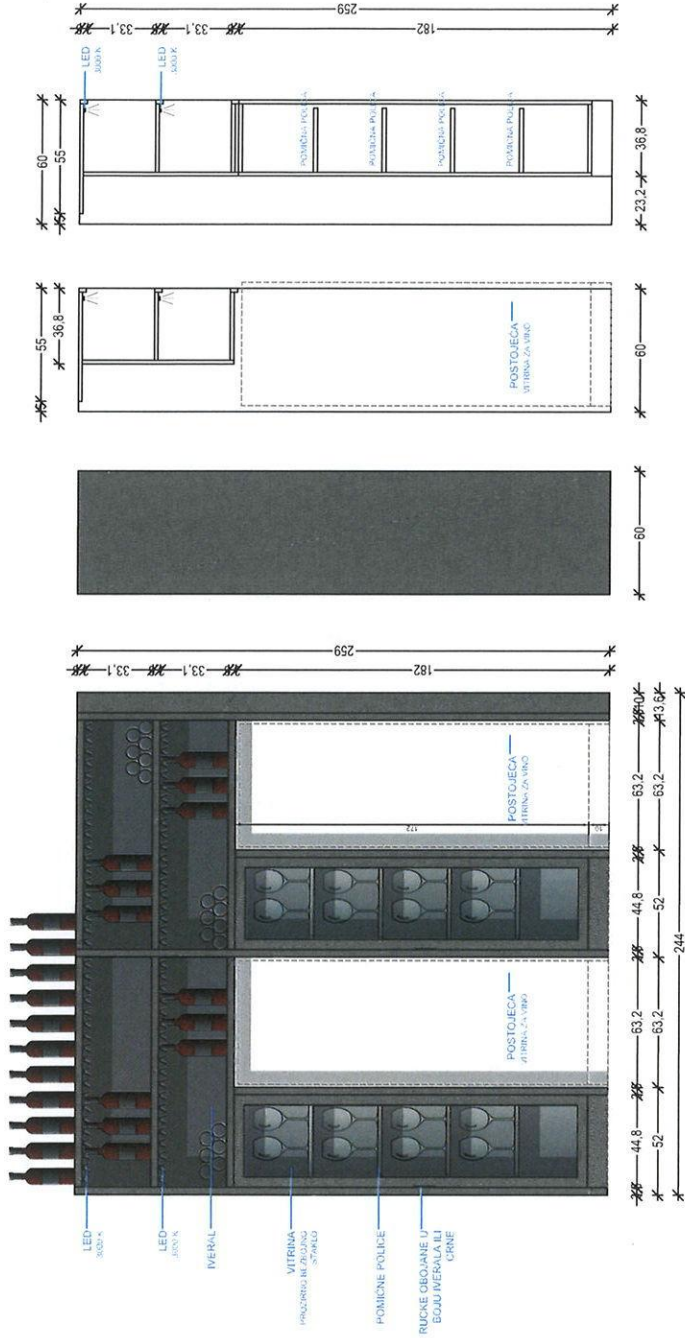

SVE DIMENZJE PROJEKTIRANA OBJEKTU!

LIK oblikovanje o.o.o. Blažičeva ulica 80 8250 Bročice Slovenija	Projektiralec	16.07.2023	Ime	Mina Mirc Reventar, o.o.o.
	Projektiralec		Projektiralec	Miranda Projeckt, u.l.j.iz. ZPS A, 1908 Domen Projeckt, u.l.j.
Naziv	Oprema	KOM	Opis	125 AS
Projekt	ALMENO CAFFE			80 19 30







18 UKRASNE GRILJE  
dim. 49/5/108 cm

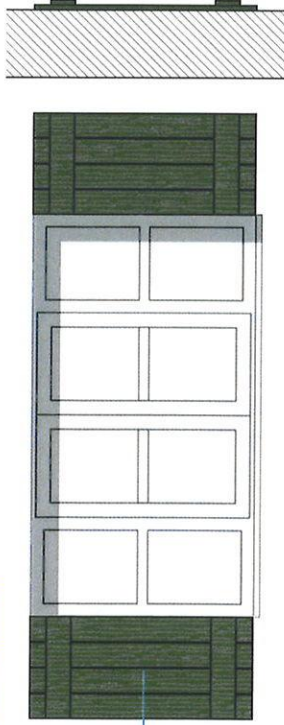

DRVO / MASIVA  
SABRANJE / ZELEZARNA  
KOVANJE

15 POLICA  
dim. 195/25/18 cm

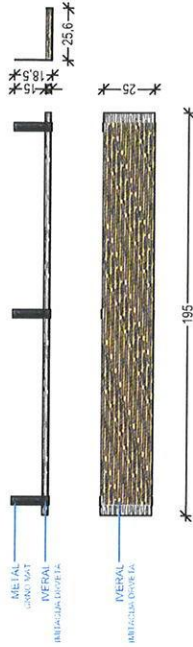

ME TAL  
KOVANJE / KAT  
ME TAL  
KOVANJE / KAT  
ME TAL  
KOVANJE / KAT



10B TABLA  
dim. 80/3/160 cm

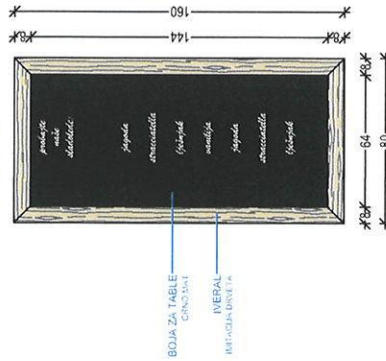

BOJA ZA TABLE  
KOVANJE

ME TAL  
KOVANJE / KAT

ME TAL  
KOVANJE / KAT

10A TABLA  
dim. 100/3/130 cm

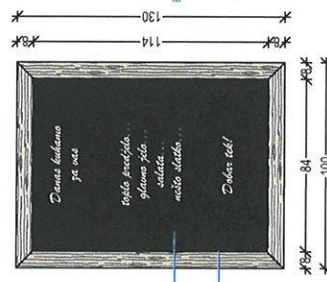

BOJA ZA TABLE  
KOVANJE

ME TAL  
KOVANJE / KAT

ME TAL  
KOVANJE / KAT

10 TABLA  
dim. 80/3/110 cm

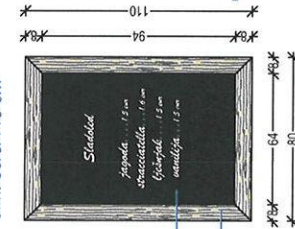

BOJA ZA TABLE  
KOVANJE

ME TAL  
KOVANJE / KAT

ME TAL  
KOVANJE / KAT

25 TABLA  
dim. 70/2/181 cm

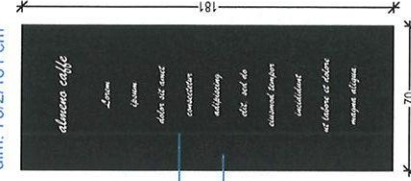

BOJA ZA TABLE  
KOVANJE

ME TAL  
KOVANJE / KAT

ME TAL  
KOVANJE / KAT

SVE DIMENZJE PROJEKTIRANI NA OBJEKTU!

LIK		Ime	
Blažičnik d.o.o.		Miroslav Blažičnik, Ljubljana	
Blažičnikova cesta 80		Projekcija	
8250 Brežice		18.01.2023	
Slovenija		Dimenzije	
		Dimenzije: 1425 x 80	
		Projekt: ALMENO CAFFE	
		Količina: 10	
		Materijal: ALU	
		Cena: 1000	

STROPNA SVJETILJKA

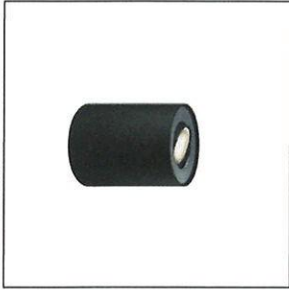

STROPNA UGRADBENA SVJETILJKA



ZIDNA SVJETILJKA ZA OSVJETLJENJE NATPISA

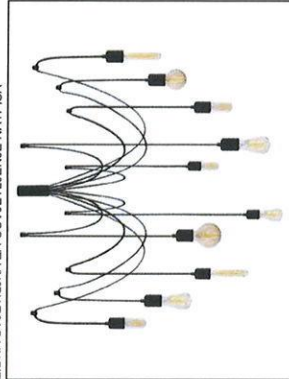

VANJSKA ZIDNA SVJETILJKA



VANJSKA ZIDNA SVJETILJKA ZA OSVJETLJENJE NATPISA



TEPIH

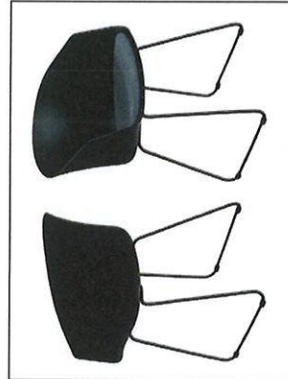

STOLICE



STOLICE



BOJE

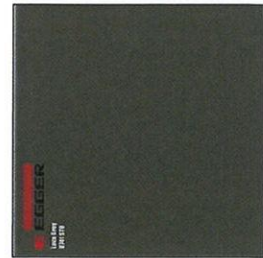

MATERIALI

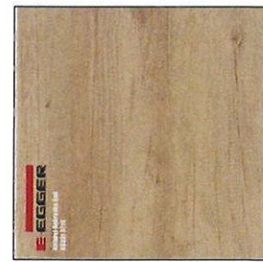

MATERIALI

SVE DIMENZIJE PROJEKCIJNA OBJEKTI!

Ime		Miro	
Datum:	18.07.2023	Projekt:	ALMENO CAFFE
Projekt:		Miro Miro Barčič, u.d.o.o.	
Projekt:		Breziljski cesta 80	
Projekt:		8250 Brezje/CC	
Projekt:		Slovenija	
Projekt:		Domus Projepekt, u.d.o.o. ZPIS A1184	
Projekt:		Domus Projepekt, s.l.a.	
Projekt:		Miro	
Projekt:		425	
Projekt:		AS	
Projekt:		10	
Projekt:		24	
Projekt:		01	

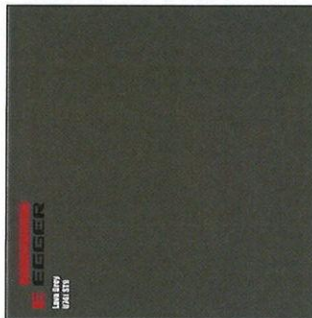
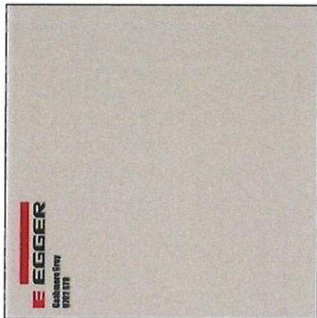
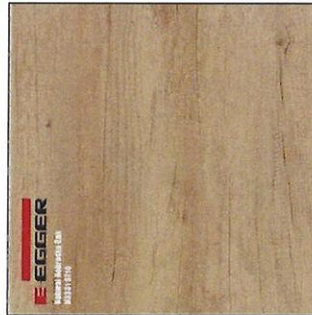
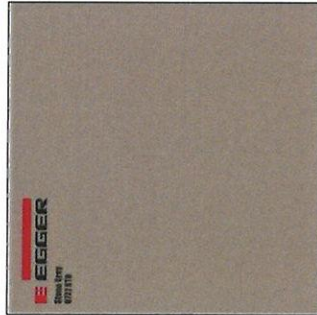

SVE DIMENZIJE PROJEKTA NA OBJEKTU

LIK INŽENIRING D.O.O. Babliška cesta 80 8250 Brežice Slovenija	Datum	15.07.2023	Arh.	Maria Mlinar Raventjak, u.d.a.
	Projekcija			Mariola Pirošek, u.d.o.o. ZAPS A.1562 Dimen: Pirošek, d.o.o.
Naziv	OPREMA - BOJE	Arhiva	M	KOH
Projekt	ALMENO CAFFE	Arh.	125	A5
			00	15
				00

**MOODBOARDI ZA OBNOVO OBJEKTA  
ALMENO CAFFE U VIŠNJANU**

PROJEKT PRIPREMIO:

**LIK** INŽENIRING D.O.O.  
Bizejska cesta 80  
8250 Brežice  
Slovenija

Mirela Mlinar Ravenščak, u.d.i.a.  
Mihaela Prevejšek, u.d.i.a. ZAPS A-1860  
Domen Prevejšek, d.i.a.

01/2023



*Almeno caffè*

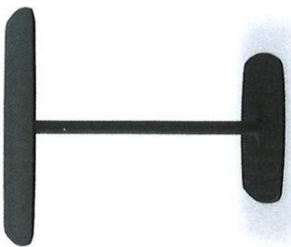
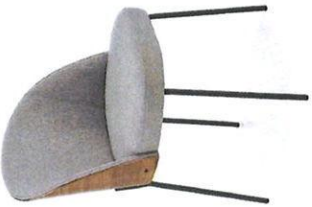
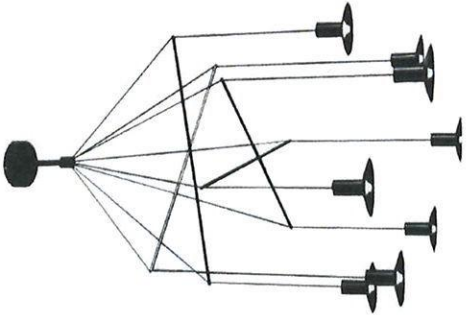
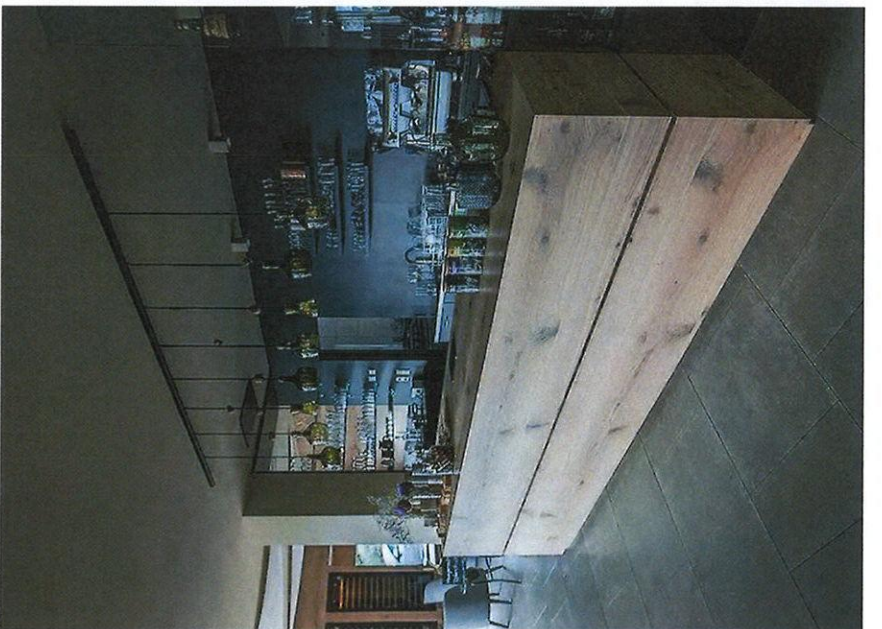
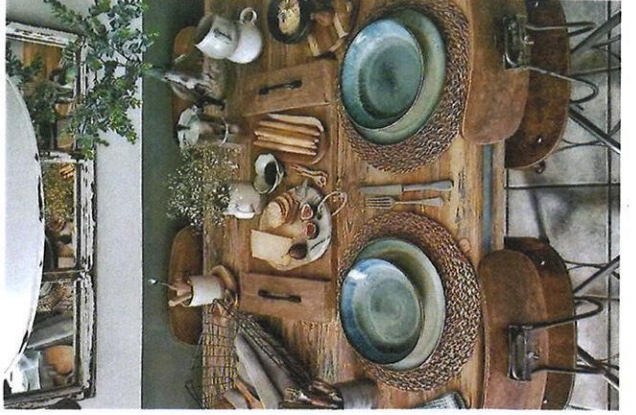

*Almeno caffè*

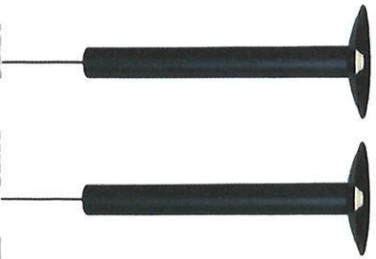
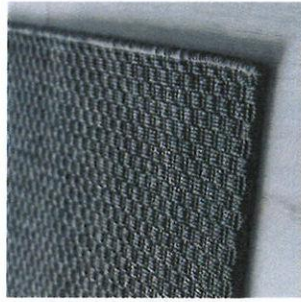
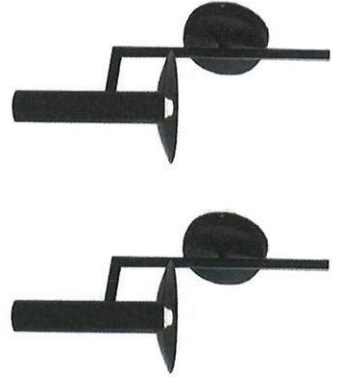
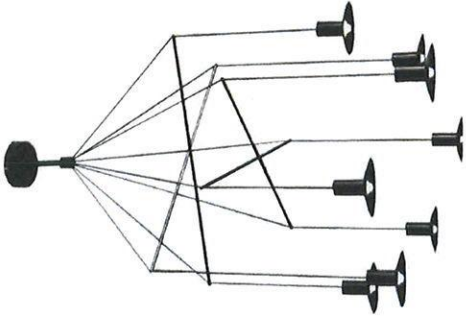
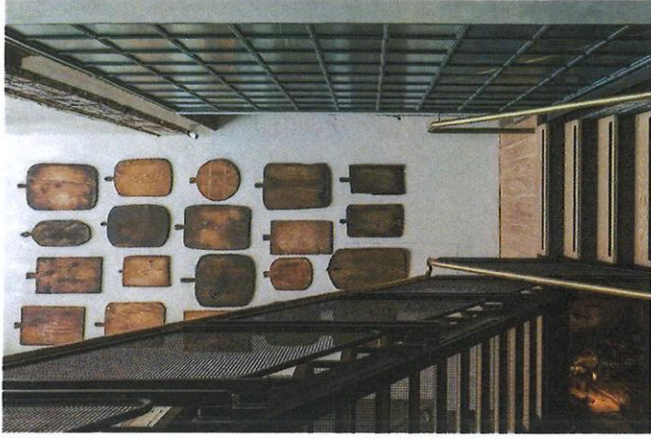

*Almeno caffè*

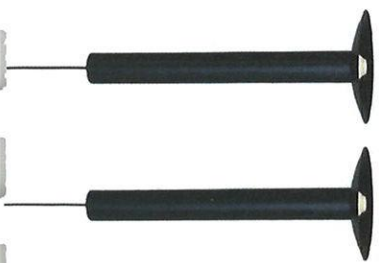
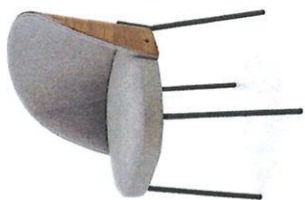
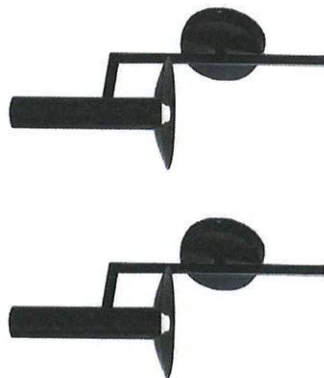
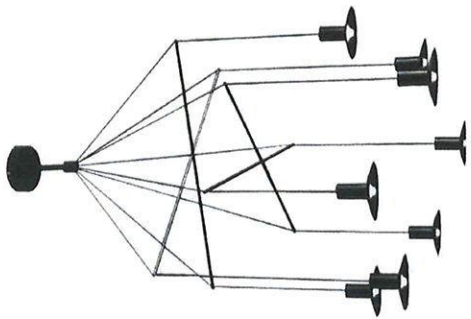

*Almeno caffè*

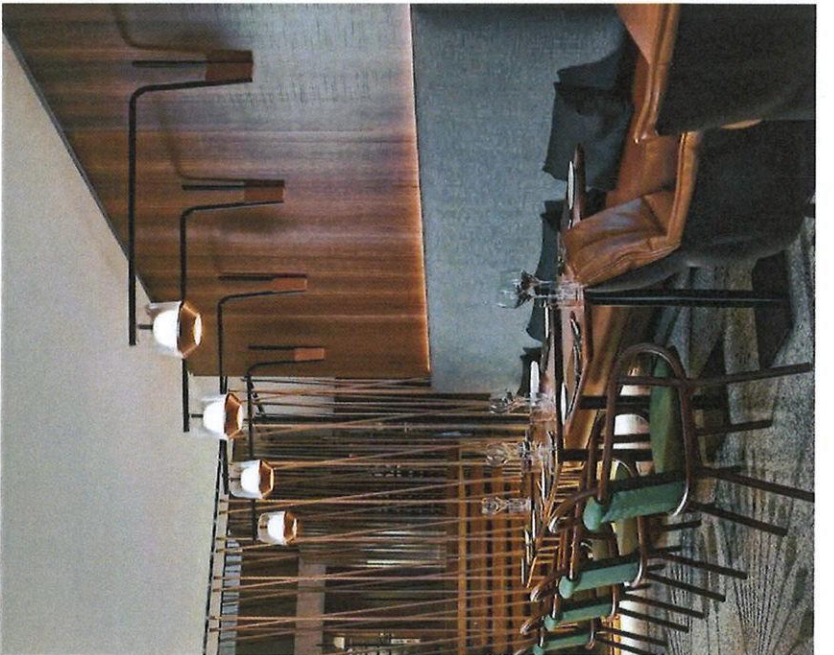
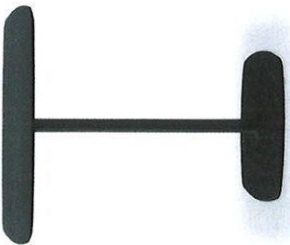
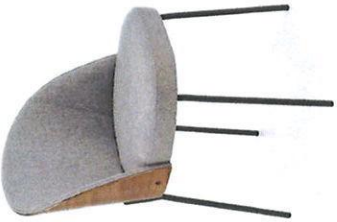
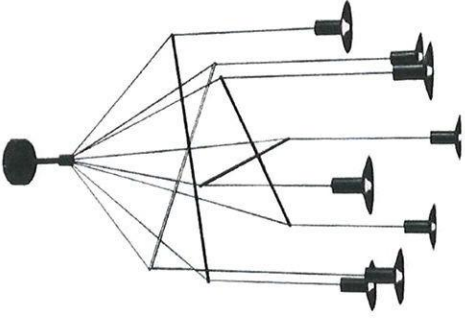
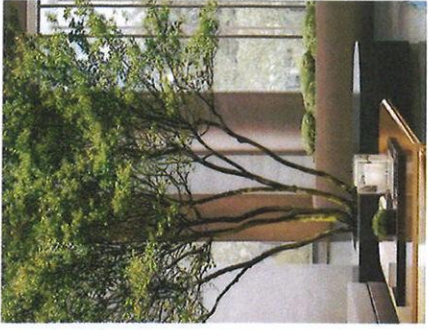

*Almeno caffè*

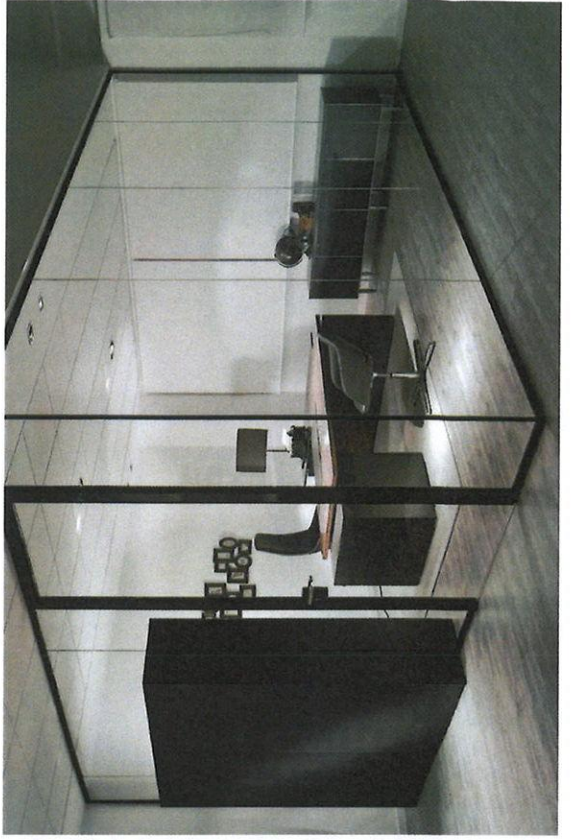
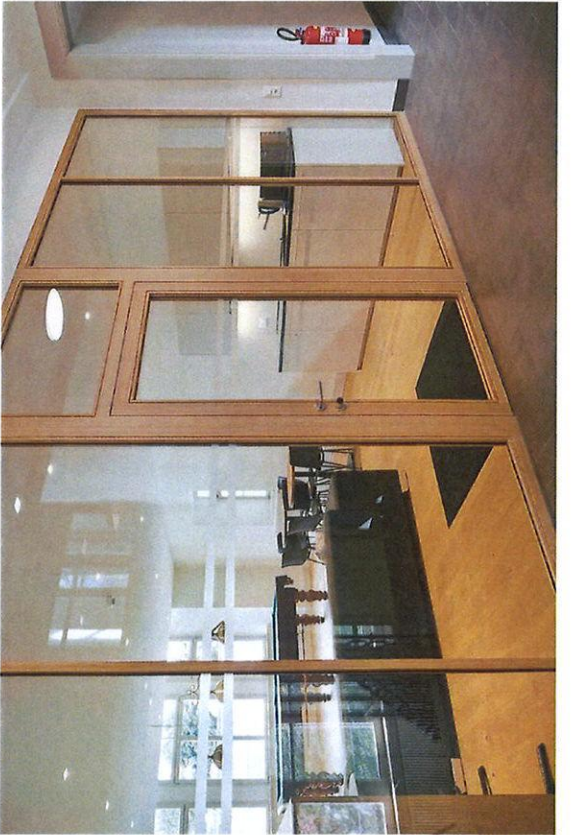
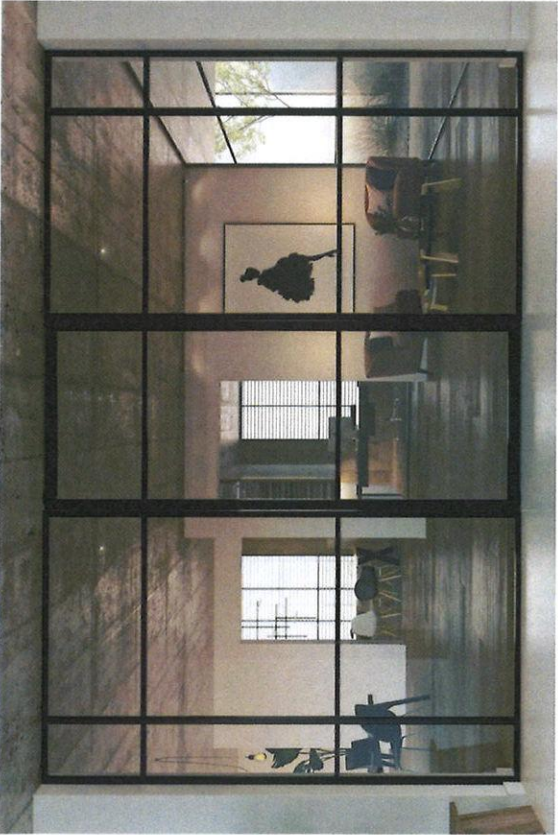

*Almeno caffè*





BISTRO  
 almeno cafe  
 BISTRO ?

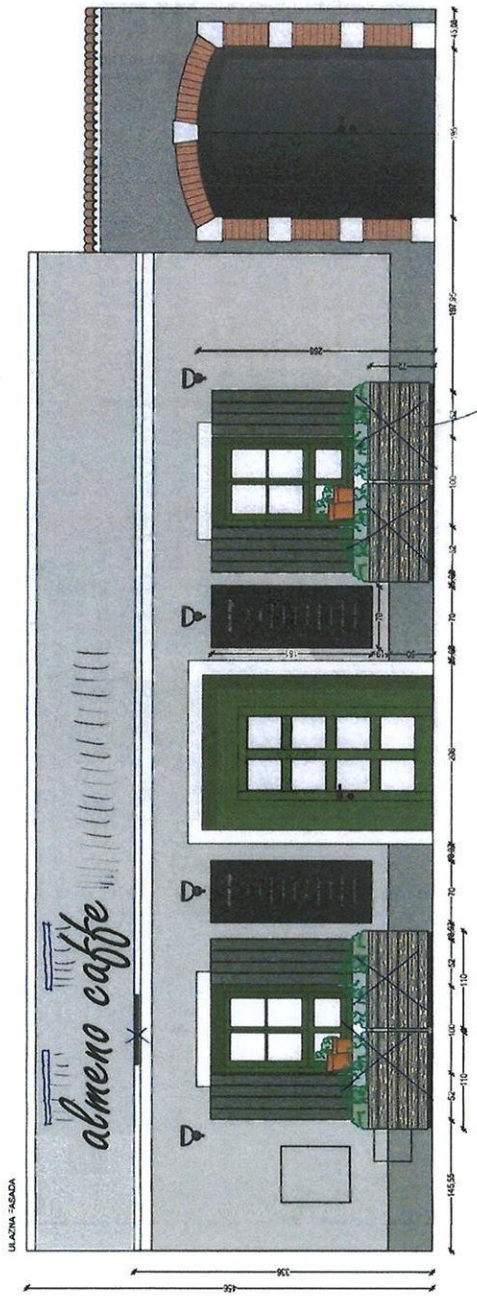

uzdal  
 postar  
 na

ZIDNA SVETILJKA  
 ZIDNA SVETILJKA ZA OSVETLJENJE  
 MATRISA

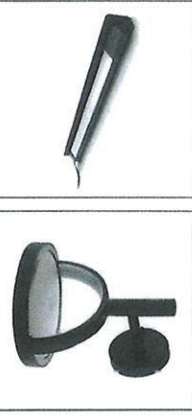

Projekt št. 1 2023, Bozice

SE OBRNELE PROJEKTI IN OBRNITI

Ime	Ime
Prejeto	15.07.2023
Projektor	LIK, INŽENIRSKO PROJEKCIJSKO STROJNICO SLOVENIJA
Objekt	POSLEJ NA ULAZNI FASADI ALMENO CAFE
Skupna vrednost	1500
Skupna vrednost	AD

**POPIS GRAĐEVINSKIH RADOVA ZA OBJEKT ALMENO CAFFE**

Red. br.	Opis stavke	Jed.	Količina	Jedinična	Ukupno
<b>PROSTOR 1</b>					
1	demontaža i odvoz postojećih unutarnjih kliznih vrata i demontaža i odvoz pregrade između prostora 1 i prostora 2	1	kom		
2	demontaža i odvoz obloge šanka	1	kom		
3	demontaža i odvoz policica iznad šanka	1	kpl		
4	demontaža i odvoz ugradbenih svjetiljki	1	kpl		
5	demontaža i odvoz keramičkih zaključnih podnih letvica	1	kpl		
6	zatvaranje, kitanje i brušenje rupa poslije demontaže p	1	kpl		
7	kabliranje za novu rasvjetu (prema nacrtu struje stropa)			kpl	
8		1			
9	izvođenje elektro priključaka prema nacrtu	1	kpl		
10	zamjena postojećih elektro prekidača, utičnica...	1	kpl		
11	izvođenje knauf stropa u dijelu iznad vjetrolova na odgo	1	kpl		
12	bojanje stropa u boji po odabiru projektanta	64.81	m2		
	izravnavanje poda masom za izravnavanje na postojeće keramičke pločice			m2	
13		50.7			
14	polaganje kvalitetnog vinila za polaganje s lijepljenjem	50.7	m2		
15	postavljanje završne kutne podne letvice (prema nacrtu	14.5	tm		
16	bojanje zidova u boji po odabiru projektanta	64.43	m2		
	bojanje stupova			m2	
17		4.71			
18	bojanje vratnog krila i dovratnika ulaznih vrata	1	kom		
19	dobava i ugradnja LED trake 3000 K u postojeću kaska	14.6	tm		
20	bojanje postojećih alu rešetki u boju zida	1	kpl		
<b>PROSTOR 2</b>					
21	rušenje i odvoz polukružnog zida prema sanitarijama (c	1	kpl		
22	rušenje i odvoz zida uz stepenice (označen na nacrtu r	1	kpl		
23	demontaža i odvoz ugradbenih svjetiljki	1	kpl		
24	demontaža i odvoz keramičkih zaključnih podnih letvica	1	kpl		
25	zatvaranje, kitanje i brušenje rupa poslije demontaže postojećih svjetiljki	1	kpl		
26	izvođenje unutrašnjeg knauf zida jednostrukim knauf pločama na odgovarajuću knauf konstrukciju	1	kpl		
27	kabliranje za novu rasvjetu (prema nacrtu struje stropa)	1	kpl		
28	izvođenje elektro priključaka prema nacrtu	1	kpl		
29	zamjena postojećih elektro prekidača, utičnica...	1	kpl		
30	zatvaranje, kitanje i brušenje rupa poslije demontaže postojećih svjetiljki	1	kpl		
31	bojanje stropa u boji po odabiru projektanta	12.32	m2		

32	izravnavanje poda na mjestima odstranjivanja zidova	1	kpl
33	izravnavanje poda masom za izravnavanje na postojeće keramičke pločice	11.1	m2
34	polaganje kvalitetnog vinila za polaganje s lijepljenjem	11.1	m2
35	postavljanje završne kutne podne letvice (prema	10.5	tm
36	bojanje zidova u boji po odabiru projektanta	36.96	m2
37	bojanje vratnog krila i dovratnika wc vrata	2	kom
38	obojestrano bojanje postojećeg prozora i prozorske klupice	1	kom
39	dobava i ugradnja LED trake 3000 K u postojeću	3.2	tm
40	bojanje postojećih alu rešetki u boju zida	1	kpl

### PROSTOR 3

41	rušenje i odvoz parapetnog zida (označen na nacrtu rušenja)	1	kpl
42	demontaža i odvoz ograde stepenica (označeno na nacrtu rušenja)	1	kpl
43	demontaža i odvoz svjetiljki	1	kpl
44	demontaža i odvoz keramičkih zaključnih podnih	1	kpl
45	izvođenje produženja stepenice na mjestu uklanjanja parapetnog zida (prema nacrtu)	1	kpl
46	izvođenje unutrašnjeg knauf zida duplim knauf pločama na odgovarajuću knauf konstrukciju	1	kpl
47	izvođenje vanjskih zidova, hidro i toplotne izolacije prema nacrtu	1	kpl
48	izvođenje knauf stropa na odgovarajuću knauf konstrukciju sa izvođenjem odgovarajuće hidro i toplotne izolacije	1	kpl
49	dobava i ugradnja prozora prema nacrtu	1	kpl
50	kitanje, brušenje zidova na mjestima ugradnje odvodnjavanja kondenza klima, odstranjenih svjetiljki...	1	kpl
51	kabliranje za novu rasvjetu (prema nacrtu struje stropa)	1	kpl
52	izvođenje elektro priključaka prema nacrtu	1	kpl
53	kitanje i brušenje novog knauf stropa	40	m2
54	bojanje stropa u boji po odabiru projektanta	40	m2
55	kitanje i brušenje novih knauf zidova	41.52	m2
56	bojanje zidova u boji po odabiru projektanta	87.48	m2
57	izravnavanje poda na mjestima odstranjivanja zidova	1	kpl
58	izravnavanje poda masom za izravnavanje na postojeće keramičke pločice	101.8	m2
59	polaganje kvalitetnog vinila za polaganje s lijepljenjem na podlogu, debljina vinila 2-2,5 mm, površinski zaštitni sloj debljine 0,55 mm; npr. OBJECT FLOOR / ECO LINE (DESIGN COLLECTION) / HARMONY OAK. <b>Stavka nudi se u okviru troškovnika opreme</b>	102	m2
60	postavljanje završne kutne podne letvice (prema nacrtu)	21.53	tm
61	zamjena postojećih elektro prekidača, utičnica...	1	kpl
62	predpriprema odvodnjavanja kondenza za klima naprave	2	kom
63	dobava i ugradnja klima uređaja (unutrašnja i vanjska jedinica)	2	kom





FASADA



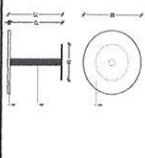
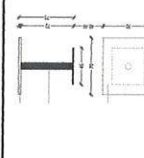
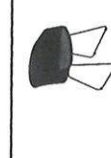
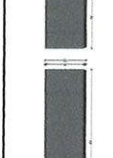

64	polaganje crijepa nad lučnim prolazom	1	kpl
65	bojanje fasade u boji po odabiru projektanta		kpl
		1	
66	bojanje postojećih vrata, prozora i grilja u boji po odabiru projektanta	1	kpl
67	bojanje revizijskih poklopaca u boju fasade	2	kom
68	bojanje postojećih dvokrilnih metalnih vrata u crnu mat boju RAL 9005		kom
		1	
69	dobava i ugradnja crne inox kvake za vanjska dvokrilna metalna vrata	1	kpl
70	demontaža i montaža natpisa na drugu lokaciju (prema nacrtu)	1	kpl
71	čišćenje opeke i kamenja u sklopu lučnog portala	1	kpl
72	izvođenje elektro priključaka prema nacrtu		kpl

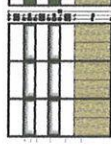



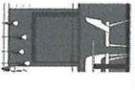
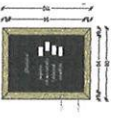
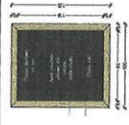
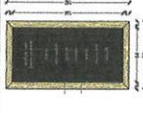

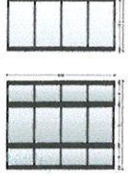
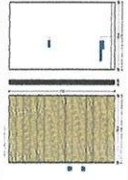
1



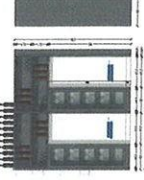



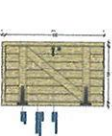
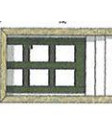
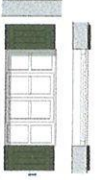



<b>UKUPNO GRAĐEVINSKO-OBRTNIČKI RADOVI BEZ PDV:</b>	EUR	<b>0.00</b>
<b>UKUPNO GRAĐEVINSKO-OBRTNIČKI RADOVI SA PDV:</b>	EUR	<b>0.00</b>



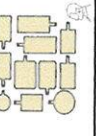



POPIS ARTIKLA ZA OBJEKT ALMENO CAFFE

POZICIJA	PROSTOR	ARTIKL	OPIS STAVKE	DIMENZIE / CM	KOLIČINA	FOTO	Jedinična cijena	Ukupno
1	PROSTOR 1 PROSTOR 3	STOL	izrada, dobava i montaža stola s pločom: ultrapas, imitacija drveta, rub ABS, debljine 1 mm, podnožje: metalno, u crnoj mat boji RAL 9005, izrada prema nacrtu	fi. 100/75	5			
1A	PROSTOR 2	STOL	izrada, dobava i montaža stola s pločom: ultrapas, imitacija drveta, rub ABS, debljine 1 mm, podnožje: metalno, u crnoj mat boji RAL 9005, izrada prema nacrtu	fi. 80/75	1			
2	PROSTOR 1 PROSTOR 3	STOL	izrada, dobava i montaža stola s pločom: ultrapas, imitacija drveta, rub ABS, debljine 1 mm, podnožje: metalno, u crnoj mat boji RAL 9005, izrada prema nacrtu	70/70/75	11			
3	PROSTOR 1 PROSTOR 2 PROSTOR 3	STOLICA	dobava stolice: školjka od crne plastike, sjedalica tapacirana tkaninom u sivoj boji, podnožje: metalno, u crnoj mat boji RAL 9005	51,5/51,5/81	44			
4	PROSTOR 1	PULT	izrada, dobava i montaža obloge pulta: obloga postojećeg tehnološkog dijela pulta, material: iveral sive boje, podnožje: iveral u crnoj boji, izrada prema nacrtu	370/157/105	1			
5	PROSTOR 1	RETRO-PULT	izrada, dobava i montaža retro-pulta: postavljen na postojeći tehnološki dio pulta, material: vertikalni elementi od iverala u izgledu drveta, horizontalni elementi od iverala sive boje, poledina obložena ogledalom, u police ugrađene LED trake 3000 K, izrada prema nacrtu	230/30/160	1			
6	PROSTOR 1	REGAL	izrada, dobava i montaža regala: postavljen na pod, napravljen od željezne metalne konstrukcije, obojane u crnu mat boju (prašno bojanje), donji zatvoreni elementi od iverala u izgledu drveta, gornji otvoreni elementi u kombinaciji zeleno obojanog iverala (ili MDF-a) te unutarnjeg dijela od iverala u imitaciji drveta, ABS rubovi debljine 1 mm, u gornjim otvorenim elementima ugrađene LED trake 3000 K, izrada prema nacrtu	248/30/250	1			
7	PROSTOR 1	ZIDNA OBLOGA	izrada, dobava i montaža zidne obloge: napravljena od kombinacije jednobojnog sivog iverala: podnožje, donji dio, vertikalne letvice te iverala u izgledu drveta; gornji dio: unutar vrtnje police ugrađena LED traka 3000 K, ovješeno na odgovarajuću potkonstrukciju, izrada prema nacrtu	230/14,6/144	1			

8	PROSTOR 1	ZIDNA OBLOGA	izrada, dobava i montaža sidne obloge: napravljena od kombinacije jednobojnog sivog iverala; podnožje, donji dio, vertikalne letvice te iverala u izgledu drveta; gornji dio; unutar vrtnje police ugrađena LED traka 3000 K, ovisjeno na odgovarajuću potkonstrukciju, izrada prema nacrtu	1452/14,6/144	1			
9	PROSTOR 1	VRATA / KLIZNA	izrada, dobava i montaža kliznih vrata: ugrađena u postojeći otvor, material: jednobojni svi iveral, utopljena ručka u crnoj mat boji RAL 9005, izrada prema nacrtu	107/23(32)/210-40	1			
10	PROSTOR 1	TABLA	izrada, dobava i montaža table za pisanje kredom: sastavljena od okvira od iverala u izgledu drveta ili masive npr. smreke bajcane prema uzorku te središnjeg dijela obojanog crnom bojom za table; predvidjeti element koji nije vidljiv s prednje strane za vješanje na zid; izrada prema nacrtu	80/3/110	1			
10A	PROSTOR 1	TABLA	izrada, dobava i montaža table za pisanje kredom: sastavljena od okvira od iverala u izgledu drveta ili masive npr. smreke bajcane prema uzorku te središnjeg dijela obojanog crnom bojom za table; predvidjeti element koji nije vidljiv s prednje strane za vješanje na zid; izrada prema nacrtu	100/3/130	1			
10B	PROSTOR 1	TABLA	izrada, dobava i montaža table za pisanje kredom: sastavljena od okvira od iverala u izgledu drveta ili masive npr. smreke bajcane prema uzorku te središnjeg dijela obojanog crnom bojom za table; predvidjeti element koji nije vidljiv s prednje strane za vješanje na zid; izrada prema nacrtu	80/3/160	1			
11	PROSTOR 1 PROSTOR 3	TEPH	dobava i unos tepiha od prirodnih materijala: 60% juta + 40% pamuk	fi. 180 cm	5			
12	PROSTOR 1	VIETROLOV	izrada, dobava i montaža vetrolova: napravljen od metalne konstrukcije u crnoj mat boji RAL 9005 te ljepljenog prozirnog float, optwhite stakla; svi metalni dijelovi u crnoj, mat boji RAL 9005; izrada prema nacrtu	210/127/280	1			
12A	PROSTOR 2	PREGRAĐA	izrada, dobava i montaža pregrade: napravljena od iverala u imitaciji drveta - horizontalni segmenti, crnog iverala - vertikalni elementi; iveral se fiksira na pretpripremljenu ojačanu potkonstrukciju za knauf; izrada prema nacrtu, ojačana knauf potkonstrukcija je stavka građevinskih radova - koju je potrebno uskladiti sa izvođačem građevinskih radova	170/11/280	1			
13	PROSTOR 1	SLIKA	izrada, dobava i montaža slike: print na platno, izgled silikanskog platna; printano platno napeto na drvenu potkonstrukciju, koja nije vidljiva	121/3/176	1			

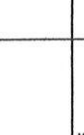
14	PROSTOR 2	REGAL	Izrada, dobava i montaža regala: regal za čaše i dvije postojeće vitrine za flaše; materijal: jednobojni sivi iveral; u otvoreni dio (dvije gornje police) ugrađene LED trake 3000 K, predviđen prostor za dvije postojeće slobodnostojeće vitrine za flaše, napravljene dvije vitrine za čaše, s policama od svogog jednobojnog iverala, taj dio zatvoren zastakljenim vratima sa okvirnom u istoj sivoj boji, ručke u crnoj mat boji RAL 9005, iveral police i ostali elementi zarubljeni ABS trakom debljine 1 mm	2344*10/60/259	1			
15	PROSTOR 2	POLICA	Izrada, dobava i montaža police: napravljena od metalnih nosača crne mat boje RAL 9005 i police od iverala u izgledu drveta debljine 30 mm, zarubljeno ABS trakom debljine 1 mm; izrada prema nacrtu	195/25/6/18,5	1			
16	PROSTOR 3	SLIKA	Izrada, dobava i montaža slike: print na platno, izgled slikarskog platna; printano platno napeto na drvenu potkonstrukciju, koja nije vidljiva	121/3/176	1			
16A	PROSTOR 3	SLIKA	Izrada, dobava i montaža slike: print na platno, izgled slikarskog platna; printano platno napeto na drvenu potkonstrukciju, koja nije vidljiva	141/3/176	1			
16B	PROSTOR 3	SLIKA	Izrada, dobava i montaža slike: print na platno, izgled slikarskog platna; printano platno napeto na drvenu potkonstrukciju, koja nije vidljiva	121/3/176	1			
17	PROSTOR 3	VRATA	Izrada, dobava i montaža vrata: u izgledu starinskih vrata od masivnog drveta smreke, bajcane prema željenom uzorku, svi metalni dijelovi (kvaka, okovi...) u crnoj mat boji RAL 9005, cilindar ključanica; izrada prema nacrtu	118/210	1			
17A	PROSTOR 3	DOVRATAK / UKRASNI	Izrada, dobava i montaža dovrataka: od masivnog drveta smreke, bajcane prema željenom uzorku; izrada prema nacrtu	130/14/208	1			
18	PROSTOR 3	GRILJE / UKRASNE	Izrada, dobava i montaža ukrasnih grilja: u izgledu starinskih grilja od masivnog drveta smreke ili MDF-a ili iverala, bojanog zelenom bojom, predviđeti fiksiranje na zidnu podlogu (koja nije vidljiva s prednje strane); izrada prema nacrtu	49/5/108	2			
19	PROSTOR 3	ORMAR / NISKI	Izrada, dobava i montaža niskog ormara: napravljen od metalnog podnožja crne mat boje RAL 9005, gornji dio ormara od jednobojnog iverala sive boje; unutar ormara po visini prilagodljive pomične police, 3 police; ručke u boji svogog iverala ili u crnoj mat boji RAL 9005; izrada prema nacrtu	180/50/90	1			

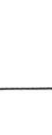
20	PROSTOR 3	ZIDNA OBLOGA	izrada, dobava i montaža zidne obloge: napravljena od kombinacije jednobojnog sivog iverala: podnožje, donji dio, vertikalne letvice te iverala u izgledu drveta: gornji dio, ovješeno na odgovarajuću potkonstrukciju; izrada prema nacrtu	270/7,6/130	3		
21	PROSTOR 3	ZAVJESA	izrada, dobava i montaža zavjesa i vodilica za zavjese. Zavjese od blackout platna 250 % fiksní nabor, na vodilici sa čičkom	90/250	5		
21A	PROSTOR 3	ZAVJESA	izrada, dobava i montaža zavjesa i vodilica za zavjese. Zavjese od blackout platna 250 % fiksní nabor, na vodilici sa čičkom	150/250	1		
21B	PROSTOR 3	ZAVJESA	izrada, dobava i montaža zavjesa i vodilica za zavjese. Zavjese od blackout platna 250 % fiksní nabor, na vodilici sa čičkom	130/275	1		
22	PROSTOR 1 PROSTOR 2 PROSTOR 3	DEKORACIJA	izrada, dobava i montaža dekoracije		1 KPL		
23	VANJSKI DIO	OTIRAČ	dobava i unos otkrača: kvalitetan gumirani otkrač u crnoj boji, primjeren vanjskoj frekventnoj upotrebi	250/100	1		
25	VANJSKI DIO	TABLA	izrada, dobava i montaža table: u crnoj mat boji primjerena vanjskoj upotrebi te za potrebe pisanja kredom, predvidjeti fiksiranje na zidnu podlogu (fasadu), ukoliko su elementi za fiksiranje vidljivi, moraju biti u crnoj boji, svi vidljivi dijelovi u crnoj mat boji RAL 9005	70/2/181	2		
L1	VANJSKI DIO	SVJETILJKA / ZIDNA	dobava i montaža zidne svjetiljke: Eglo - LED Vanjska zidna svjetiljka LED/11W/230V /IP44 boja: antracit, metal i plastika, integriran LED modul, 1000 lm, 3000 K	fi. 22/v. 25,5	4		
		KOMPONENTA ZA ZIDNU SVJETILJIKU	dobava i montaža Hue Bridge uređaja za povezivanje svih Hue pametnih svjetla i komponenti		1		
L2	VANJSKI DIO	SVJETILJKA / ZIDNA	dobava i montaža svjetiljka za osvjetljenje natpisa ALMENO CAFFE, mogućnost podešavanja temperature svjetlosti od 2000 K do 6500 K, podešavanja vremenskog perioda osvjetljenja, automatsko ili manualno, materijal: aluminij i kaljeno staklo, IP65, 1400 lm, žarulje uključene	80/6,8/5	1		

L3 L5 L6 L8 L9 L15 L16	PROSTOR 1 PROSTOR 2	SVJETILJKA / STROPNA	dobava i montaža ugrađena stropna svjetiljka u crnoj boji, materijal: plastika, žarulje uključene, GU10, 2000-6500 K, 350 lm,	fi. 9/ v. 10	18			
L4 L13 L15 L16 L18 L19 L20 L21 L22	PROSTOR 1 PROSTOR 2 PROSTOR 3	SVJETILJKA / STROPNA	dobava i montaža stropne svjetiljke, sa mogućnošću usmjeravanja svjetlosnog snopa, okvir svjetiljke u crnoj boji, žarulja uključena, 350 lm, GU10, IP20, 2200-6500 K	fi. 10,3/ v. 12	12			
L7 L14 L24	PROSTOR 1 PROSTOR 2 PROSTOR 3	SVJETILJKA / VISEĆA	dobava i montaža viseće svjetiljke: materijal: metal, boja: crna, svjetiljka predviđena za 10 žarulja E27 (dobava bez žarulja), težina 1,76 kg	fi. 186/ v. 102	5			
		ŽARULJA	vintage, za viseću svjetiljku, E27		3			
		ŽARULJA	vintage, za viseću svjetiljku, E27		3			
		ŽARULJA	vintage, za viseću svjetiljku, E27		4			
	PROSTOR 1	BOJANJE	bojanje postojeće vitrine za sladoled u crnu mat boju RAL 9005 320+1460		1			
	PROSTOR 1	ZAKLJUČNA LETVICA	dobava i montaža zaključne podne letvice za okrugli stup u izgledu ostalih zaključnih letvica	fi. 30/ v. 10	2			
	PROSTOR 1 PROSTOR 2	KVAKA	dobava i montaža kvake u crnoj boji RAL 9005; npr. HOPPE / AMSTERDAM / ROZETA PZ za zamjenu na dvoje postojećih vrata wc-a, vratima između prostora 1 i 3, te na vanjskim glavnim ulaznim vratima		4			
	PROSTOR 1 PROSTOR 2 PROSTOR 3	VINIL ZA POD	polaganje kvalitetnog vinila za polaganje s lijepljenjem na podlogu, debljina vinila 2-2,5 mm, površinski zaštitni sloj debljine 0,55 mm; npr. OBJECT FLOOR / ECO LINE (DESIGN COLLECTION) / HARMONY OAK.		102			

UKUPNO GRAĐEVINSKO-OBRTNIČKI RADovi BEZ PDV:

EUR

0

UKUPNO GRAĐEVINSKO-OBRTNIČKI RADovi SA PDV:

EUR

0

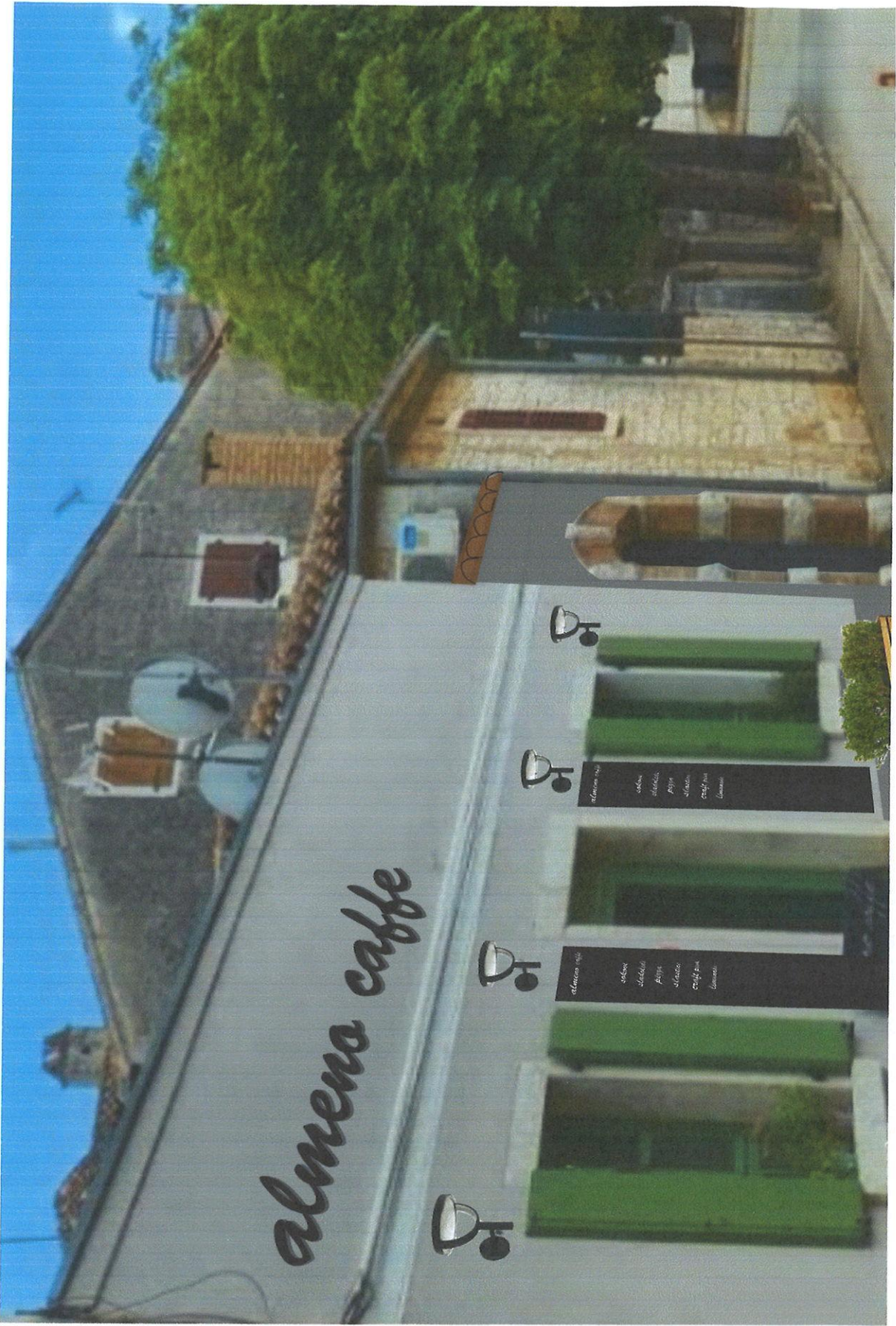

BISTRO  
almeno cafe  
BISTRO ?

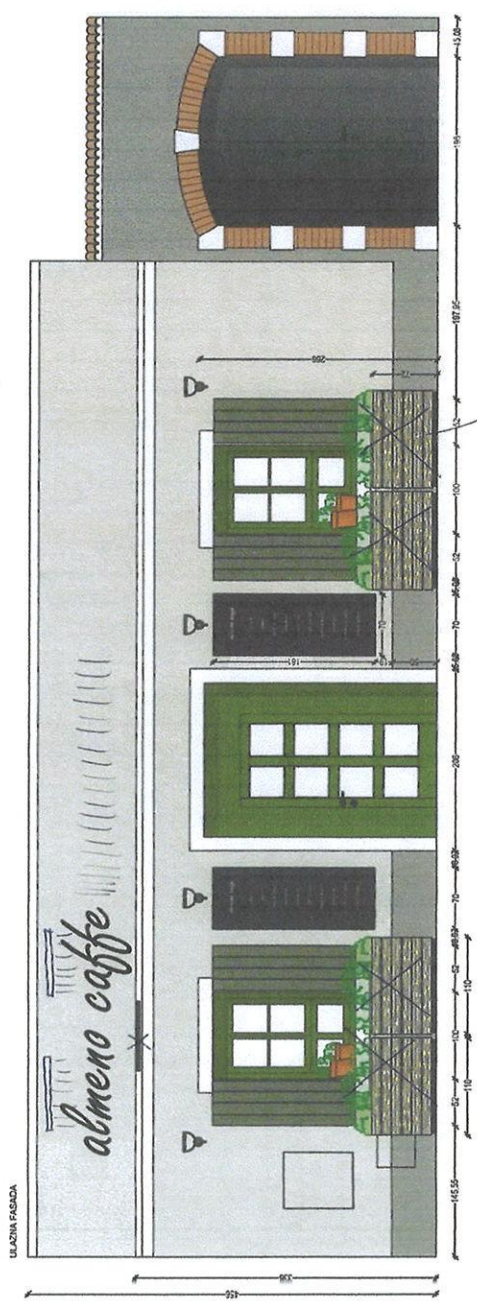

na posebno  
miznicu

ZIDNA SVETILJKA



ZIDNA SVETILJKA ZA OSVETLJENJE  
NATPISA



Projekt 18.1.2023, Beoče

ŠEŠ DIZAJNER PROJEKTOVANJE I OBRADA CRTEŽI

Ime	Šeš
Godište	18.1.2023
Prezime	Šeš
Adresa	Ulica Priznaka, ulica Zvezde BEOGRAD, Srbija
Telefon	011 42 23 23 23
Web	www.sest.com
Projekat	POSREDAVANJE U PROMETU NEKRETNIM PRAVIMA
Objekat	ALMENO CAFE
Šifra objekta	18.1.2023
Šifra projekta	18.1.2023

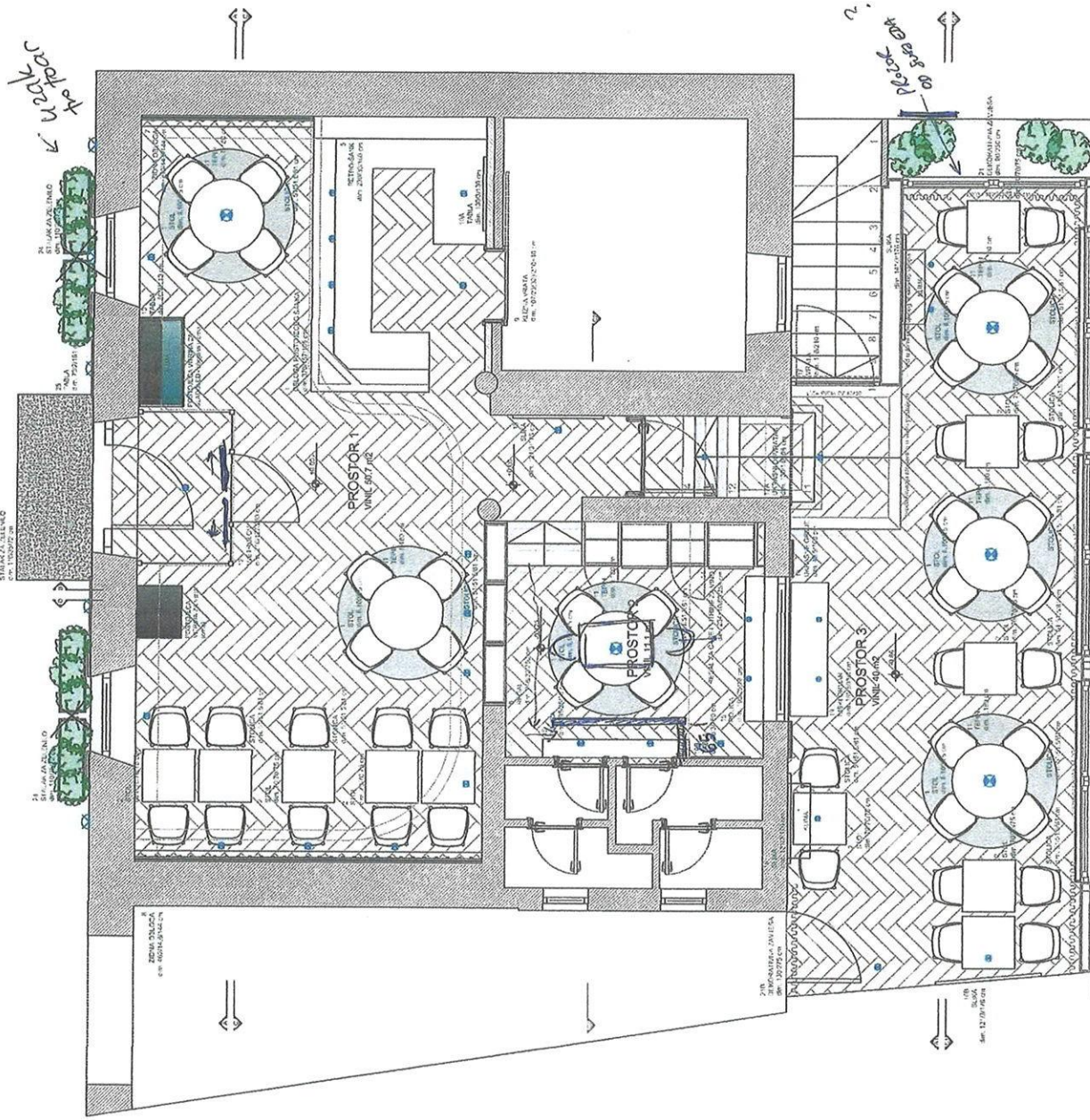

SVE DIMENZIJE PROJEKTI NA OBJEKTI!

LIK - VARNOSTI D.O.O.		Datum		Projekat		Naziv	
Breda, ul. 1. maja 80		3.01.2023		Meheli Projekti u.d.a ZUPS A1192		TLOCRT	
8250 Brežice				Domen Pravelnik d.o.o.		NOVO - OHRANA	
Slovenija						ALMENO CAFFE	
Mera		Izjava		KCM		100	
1:50		1:50		45		10	

Prejeto 19.1.2023, Brežice

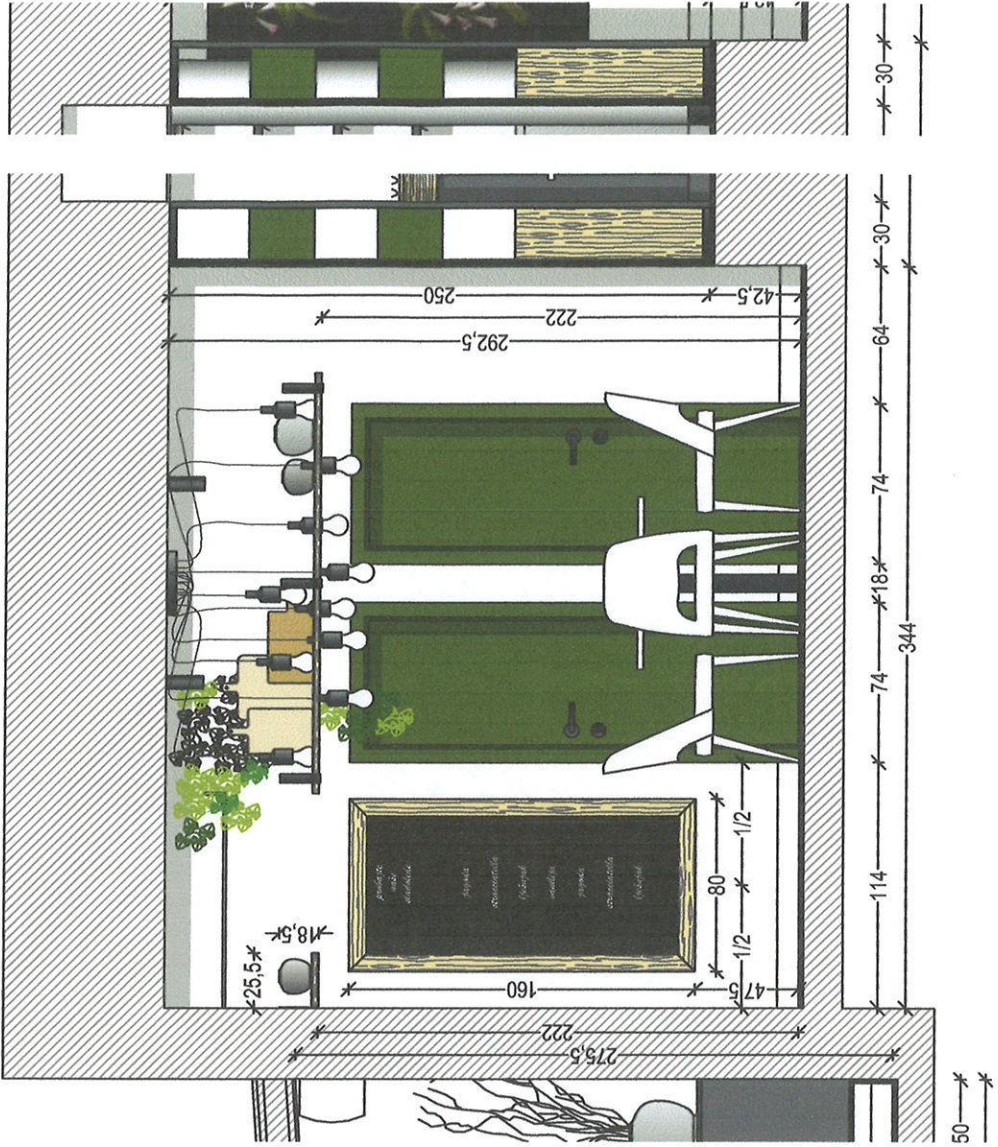
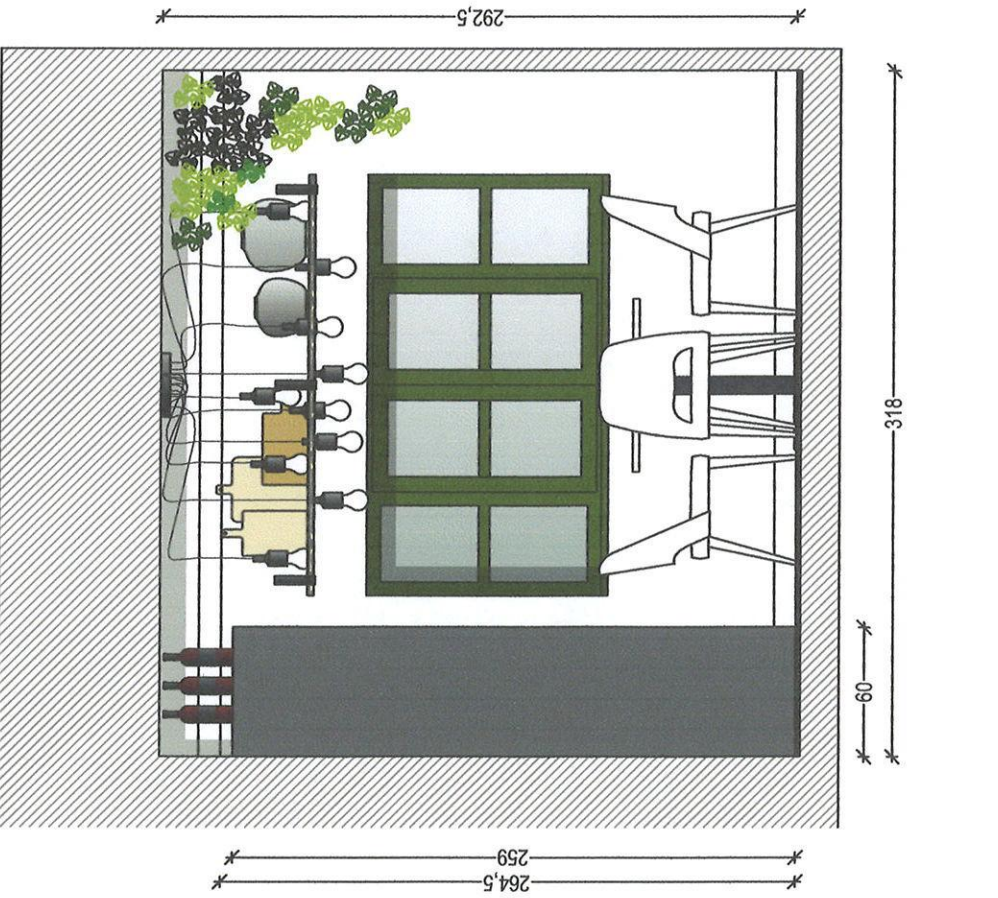



POGLED A

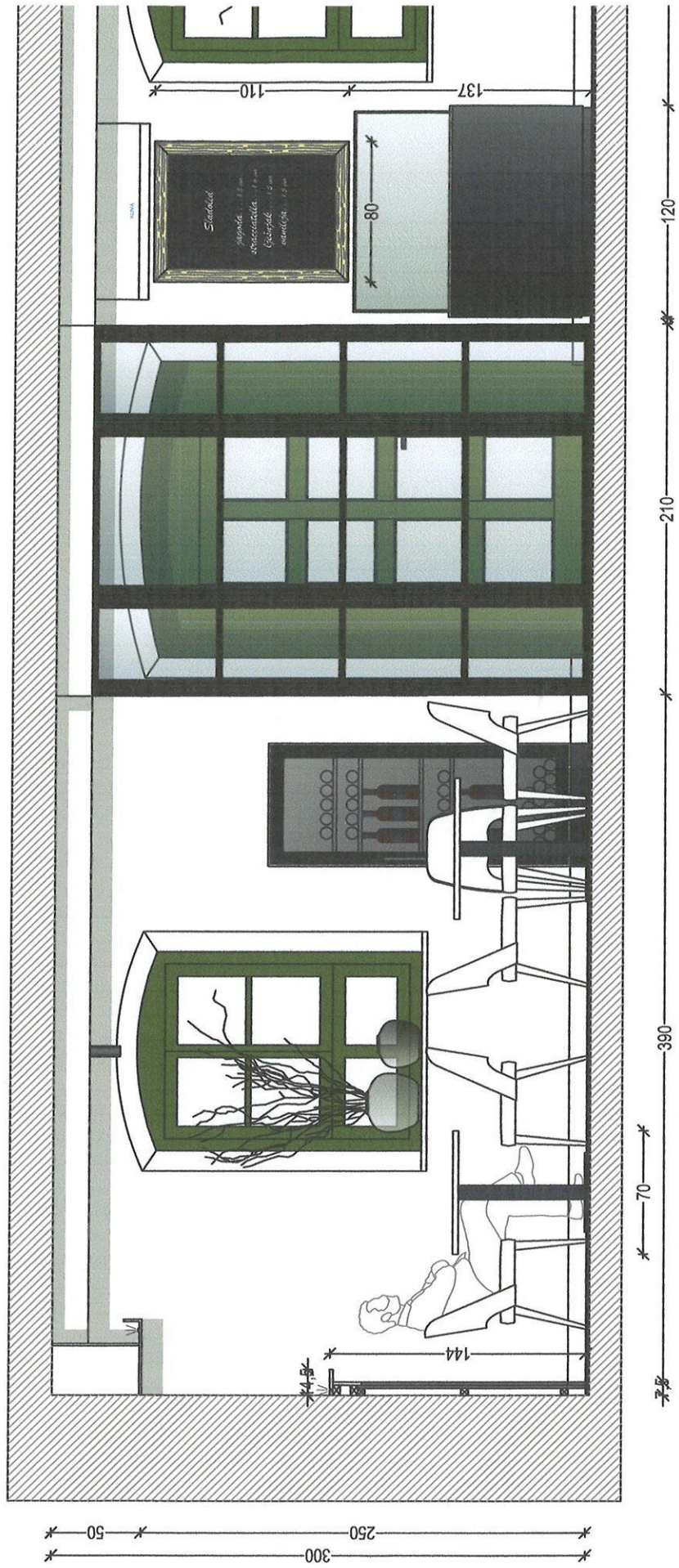

POGLED B

POGLED B

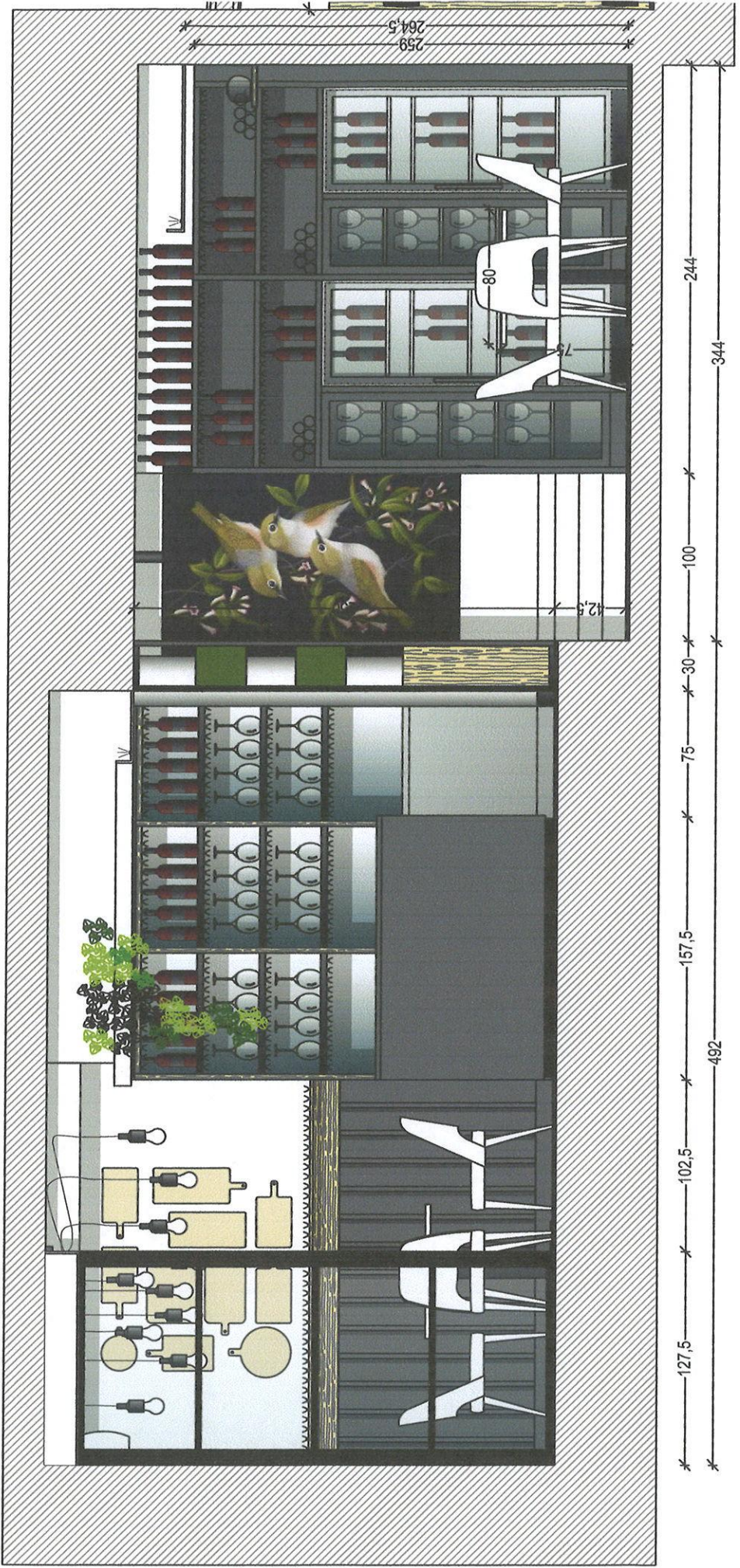

\*  
\*  
\*

POGLEĐ C

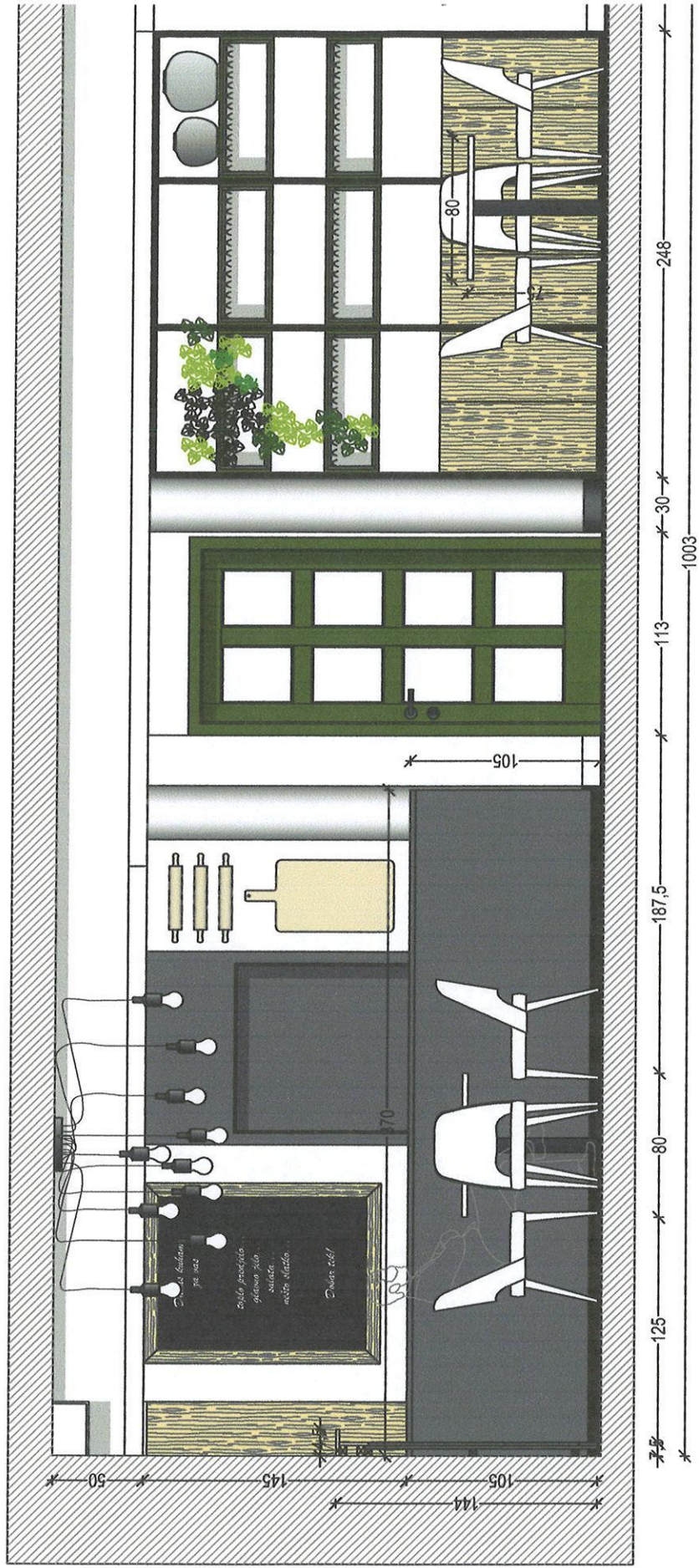

POGLED C1

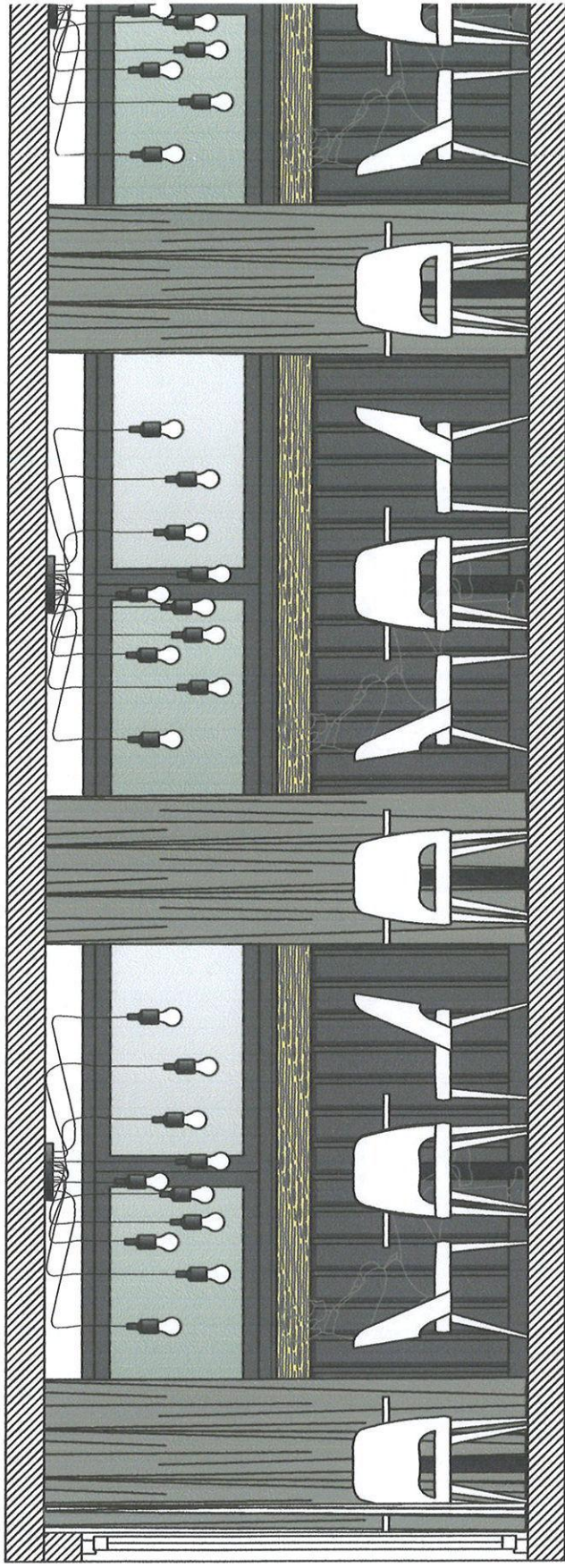

\* 70 \* 77,5 \* 80 \* 77,5 \* 70 \* 77,5 \* 80 \* 77,5 \* 70 \* 77,5 \* 80 \* 77,5 \* 70 \* 76 \*  
\* 15 \* 52,5 \* 270 \* 270 \* 34 \* \*  
\* 15 \* 1054,5 \* 2

POGLED C1 (BEZ ZAVJESA)

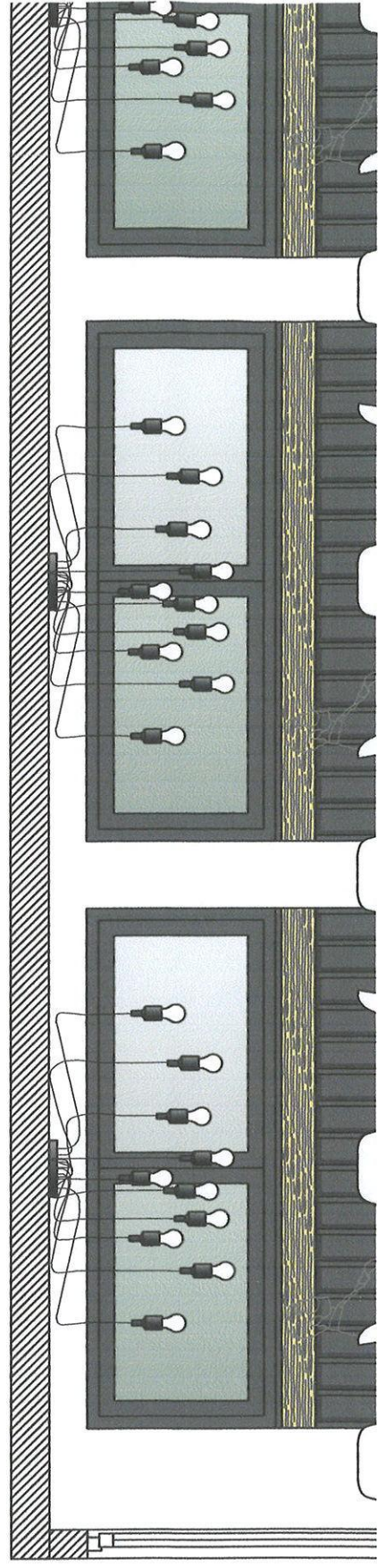

POGLED A1



4  
OBLOGA POSTOJEĆEG ŠANKA  
dim. 370/157/105 cm

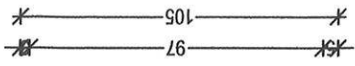
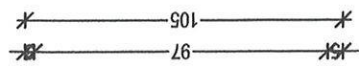
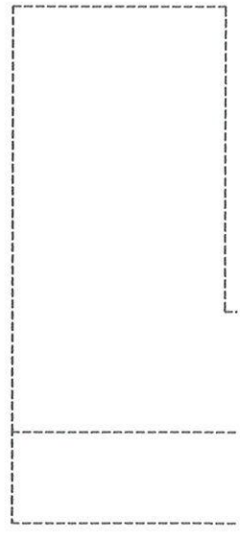
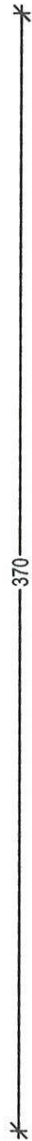
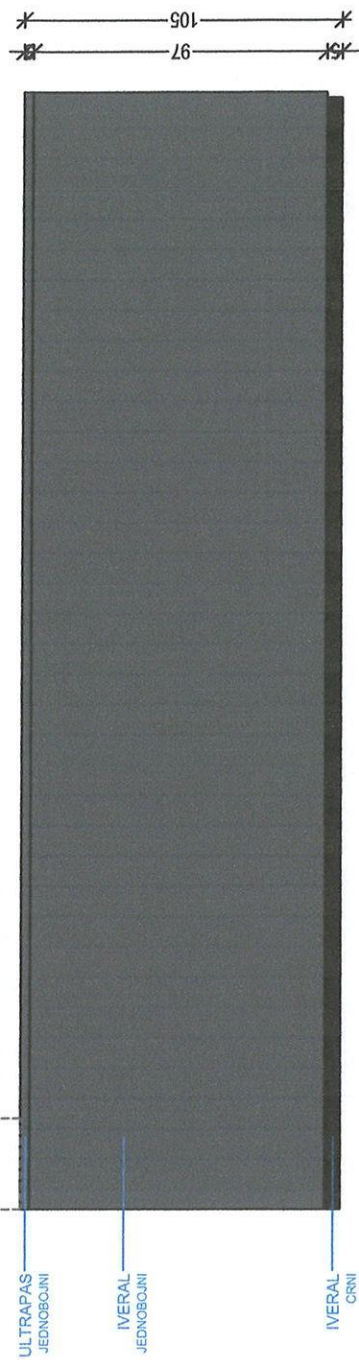
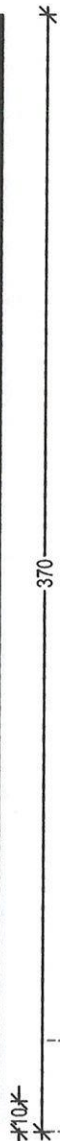
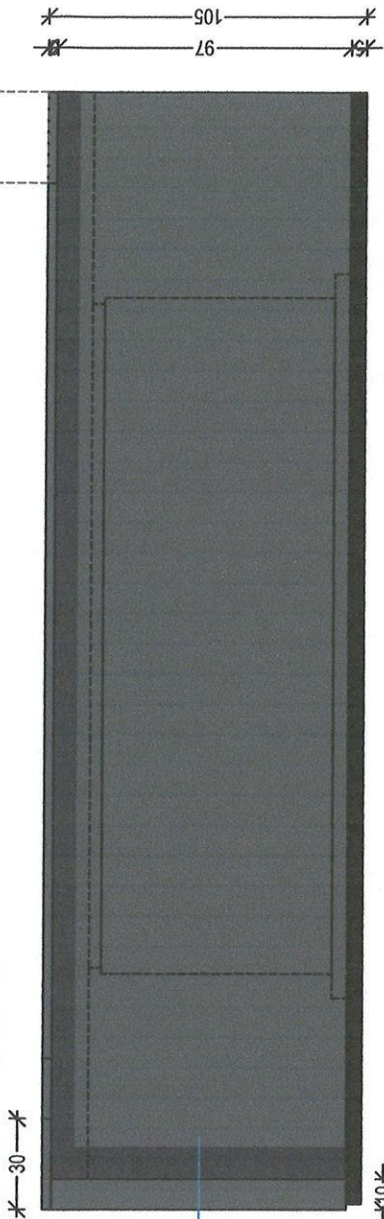

8  
 ZIDNA OBLOGA  
 dim. 462/14,6/144 cm

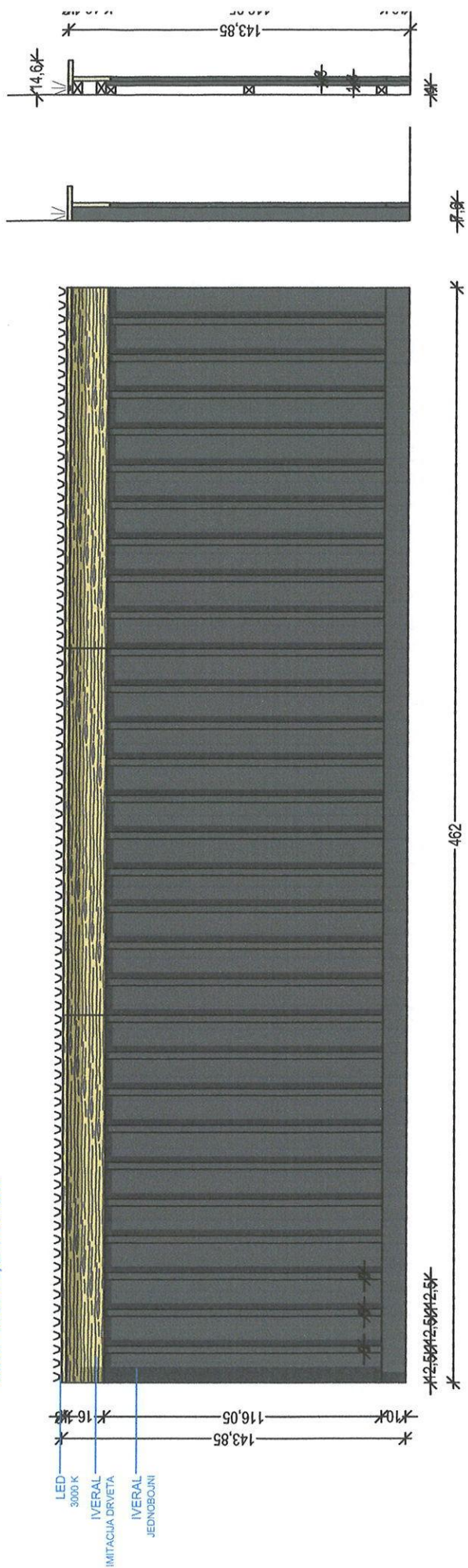

7  
 ZIDNA OBLOGA  
 dim. 230/14,6/144 cm

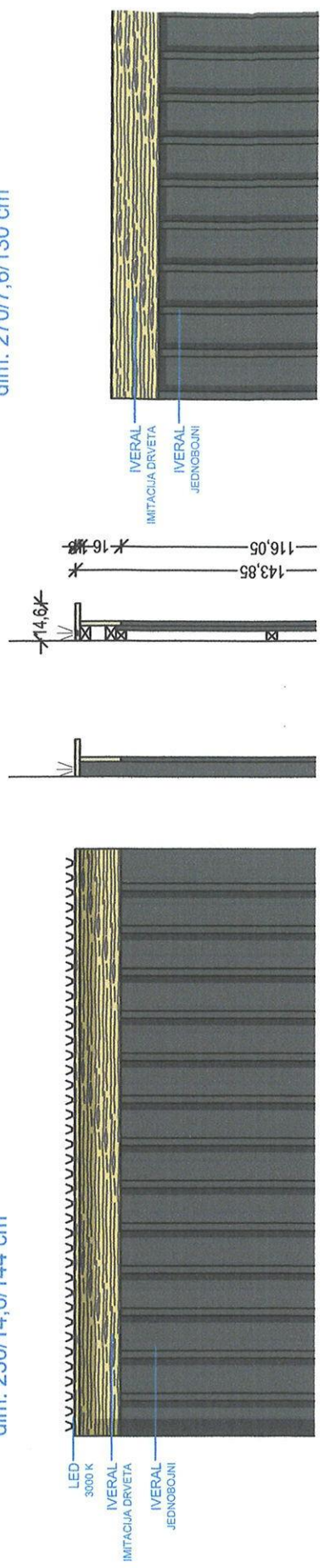

20  
 ZIDNA OBLOGA  
 dim. 270/7,6/130 cm

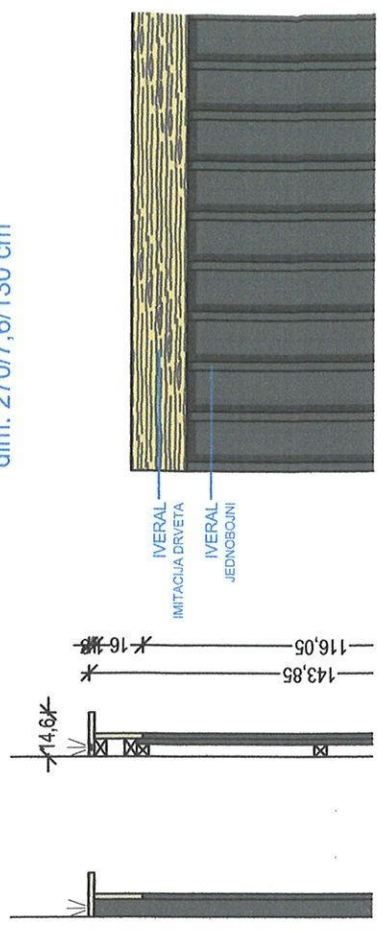



14  
 REGAL ZA ČAŠE I VITRINE ZA VINO  
 dim. 234+10/60/259 cm

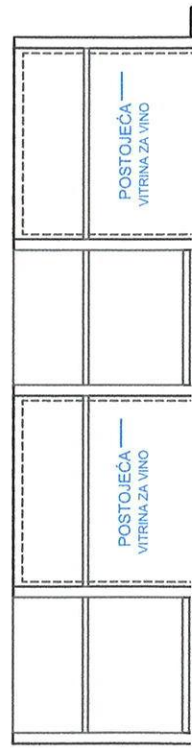
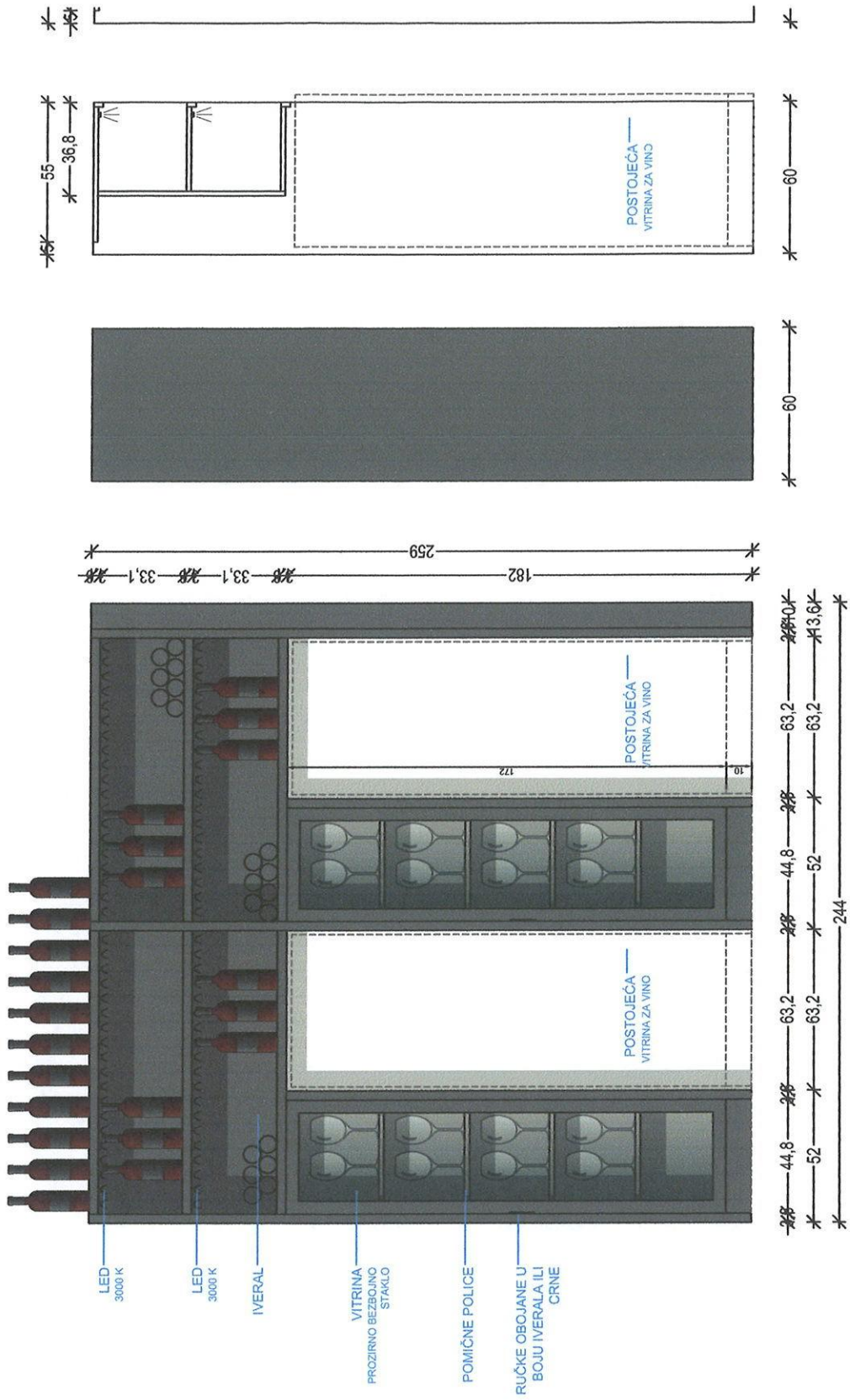

12  
VJETROLOV  
dim. 210/127/280 cm



STAKLO  
KALIENO / SIGURNOSNO /  
PROZIRNO / BEZBOJNO

METAL  
CRNO MAT

17  
VRATA  
dim. 118/210 cm

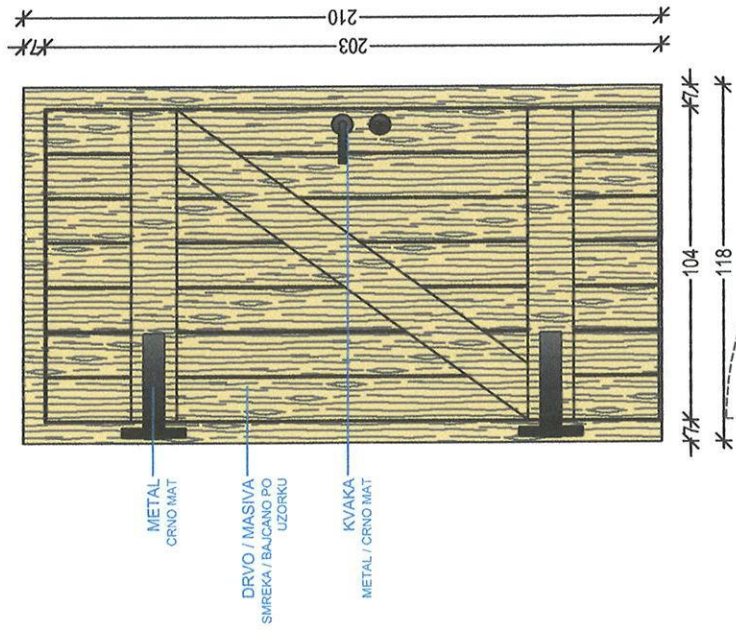

METAL  
CRNO MAT

DRVO / MASIVA  
SMREKA / BALČANO PO  
UZORKU

KVAKA  
METAL / CRNO MAT

-127,3

47 47 92 47 47

47 47 92 47 47

210

210

203

104 118

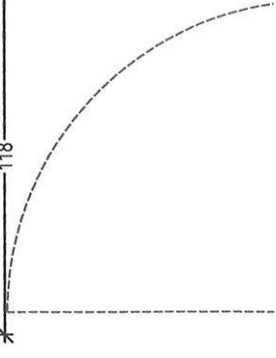



19  
NISKI ORMAR  
dim. 180/50/90 cm

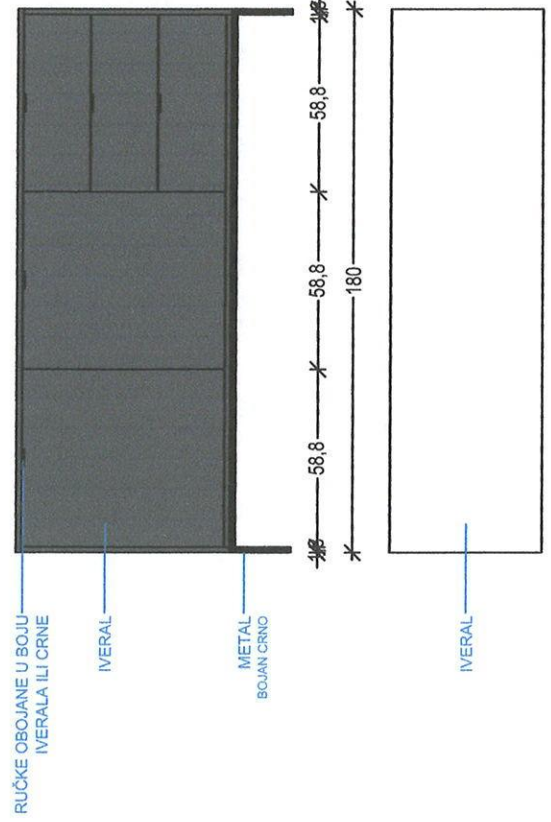

19  
NISKI ORMAR - UNUTRAŠNOST  
dim. 180/50/90 cm

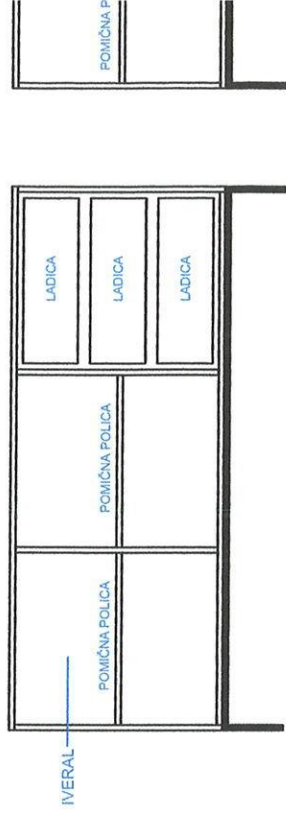

19  
NISKI ORMAR  
dim. 180/50/90 cm

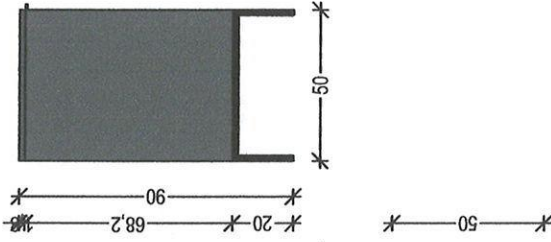

2  
STOL  
dim. 70/70/75 cm

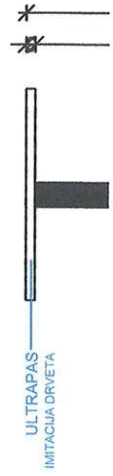

1  
STOL  
dim. fi. 100/75 cm



24  
STALAK ZA ZELENILO  
dim. 110/35/72 cm

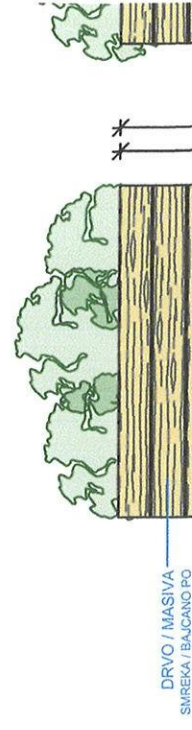

18  
UKRASNE GRILJE  
dim. 49/5/108 cm

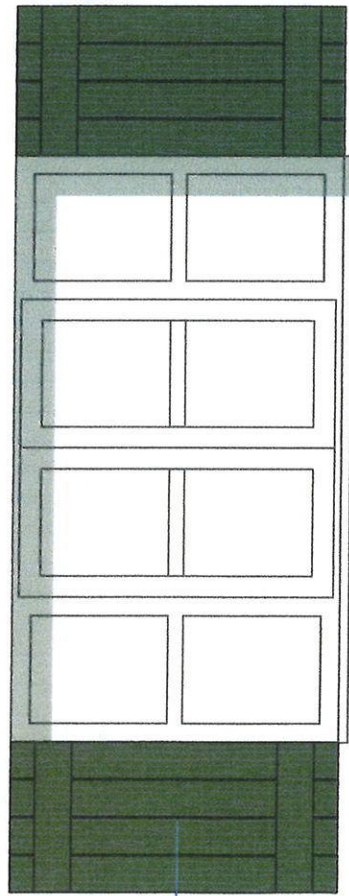
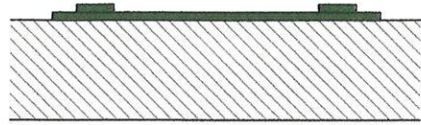

DRVO / MASIVA  
SMREKA / ZELENE BOJE PO  
UZORKU

1: P di

METAL  
CRNO MAT  
IVERAL  
IMITACIJA DRVETA

IVERAL  
IMITACIJA DRVETA



10B  
TABLA  
dim. 80/3/160 cm

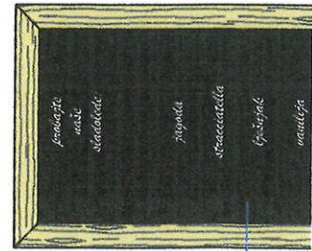

BOJA ZA TABLE  
CRNO MAT

144  
160

10A  
TABLA  
dim. 100/3/130 cm



BOJA ZA TABLE  
CRNO MAT

114  
130

10  
TABLA  
dim. 80/3/110 cm



BOJA ZA TABLE  
CRNO MAT

94  
110

BOJA ZA TABLE  
CRNO MAT

STROPNA SVJETILJKA



STROPNA UGRADBENA SVJETILJKA



ZIDNA SVJETILJKA ZA OSVJETLJENJE NATPISA

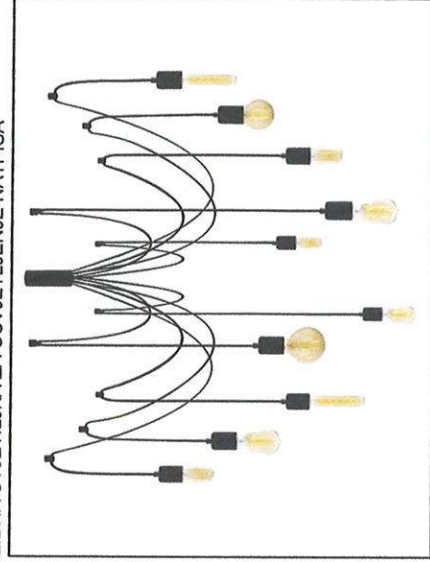

VANJSKA ZIDNA SVJETILJKA

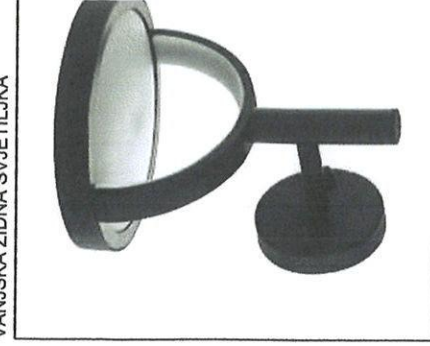

TEPIH

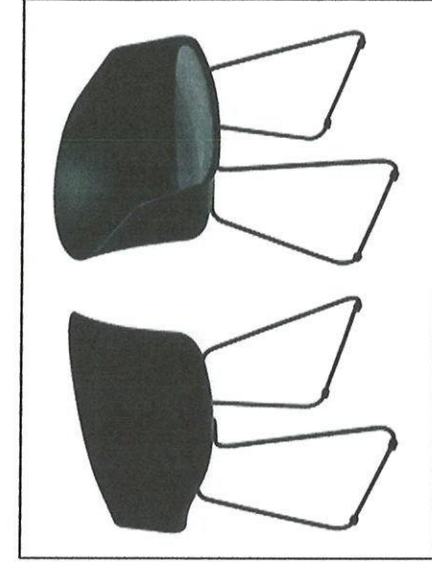

STOLICE

